

**d.ssa Annangela Ficarella**

Responsabile Assistenza Studi  
Coordinatrice progetti

marzo 2026

**La gestione del tempo:**  
automatizzare le operazioni  
ripetitive di Studio

# DI COSA ABBIAMO PARLATO

Nel precedente evento del **25 febbraio** abbiamo fatto una panoramica veloce su **cos'è l'intelligenza artificiale**, abbiamo capito le logiche base che utilizza e abbiamo visto insieme come può essere integrata all'interno dei programmi gestionali di Studio utilizzando dei casi pratici.

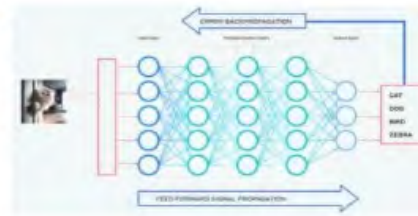
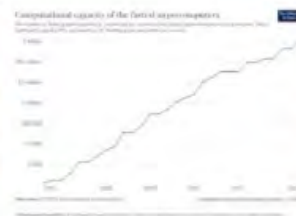

**DATI**

**COMPUTAZIONE**

**RETI NEURALI**

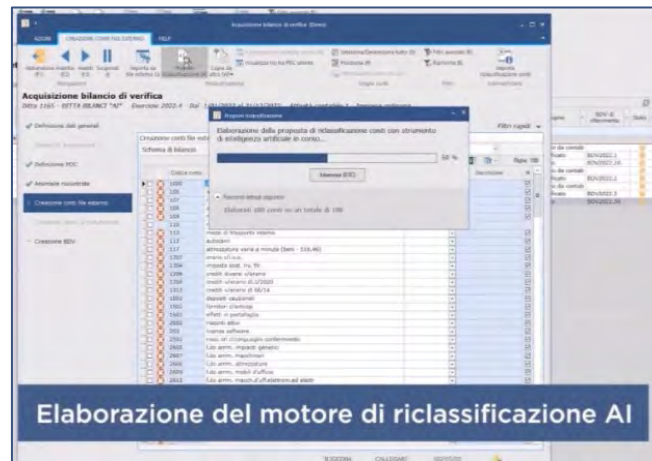

**Elaborazione del motore di riclassificazione AI**

# DI COSA PARLEREMO

Nel presente webinar, andremo a vedere come l'IA può ridurre il tempo necessario per eseguire le operazioni ripetitive che si svolgono in uno studio commercialista:

- Contabilizzazione fatture elettroniche
- Acquisizione prima nota di banca
- Riclassificazione dei bilanci esterni
- Acquisizione saldi contabili
- Ricerca di documentazione e informazioni procedurali
- Creazione veloce del cliente da testo e foto/immagine

**Intelligenza Artificiale.  
Non è un genio,  
però aiuta.**

Sistemi AI per PROFIS

Sistemi S.p.A.

**Automatizzare la contabilizzazione  
delle fatture elettroniche  
con gli strumenti di Intelligenza Artificiale**

# Metodi di contabilizzazione delle fatture elettroniche: assistita e automatizzata

**Dettaglio registrazione contabile**

Selezione ditta  
Codice: 4474  
Rag. Soc. ESE S.p.A.  
R.D.G. 010594137  
C.F. 010594137

Informazioni registrazione  
Tipo registrazione: 47 - Reg. IVA art. 74 c.7  
Rappresentazione: Bilancio  
Data: 21/11/2024  
Competenza IVA: 11/11/2024 - 30/11/2024

Registrazione documento  
Pagine: 1

Conto di credito: Partenza Creazione conto

**Associazione dati FTE a modello registrazione**  
Fornitore: EHS METALLI SRL - P.IVA: A2403048 del 11/11/2024

IMP. NETO	IMP. IVA	IMP. TOTALE	CODICE	PARTITA	DEBITO/CREDITO	DATA	VALORE	IMP. IVA
1.000,00	100,00	1.100,00	59027		Acquisti merci per la rivendita	21/11/2024	1.100,00	100,00
1.000,00	100,00	1.100,00	59027		Acquisti merci per la rivendita	21/11/2024	1.100,00	100,00

Totale: 2.200,00 (Imp. Totale), 200,00 (Imp. IVA), 2.400,00 (Imp. Totale con IVA)

Causale contabile: FTE art. 74 c.7 - METALLI SRL  
Causale registrazione Reg. IVA: Partenza art. 74 c.7 - METALLI SRL  
Importabile: 0,00  
IVA: 0,00  
TOTALE: 0,00

Registrazione: 00 - Modifica date competenza: 00

# Contabilizzazione automatica

Contabilizzazione fatture elettroniche (Demo)

AZIONI HELP cerca nel manuale...

Contabilizza con modalità automatica (END) Contabilizza con modalità assistita (F4) Visualizza FTE Stampa documento (F5) Salva come PDF Copia file Documenti archiviati (A) Aggiorna (F11) Preferenze (P) Configurazione Sistemi AI (H) Ripristina (E) Fatture elettroniche attive elettroniche passive Fatture elettroniche passive Flussi documenti elettronici

### Fatture elettroniche da contabilizzare

Filtri rapidi ^

Ditta: 1, 13, 43, ...  Fatture attive  Fatture passive

Data documento:  Ultimi 36 mesi  Dal [ ] al [ ] Annotazioni: Cerca nelle annotazioni del documento archiviato

Data consegna: Dal [ ] al 31/12/2099

	Data consegna	Stato FTE	Ragione sociale	Partita IVA	Denominazione/...	Partita IVA	Codice fiscale	R.d.A.	Contr...	Natura N6	Tipologia	Data	Num...	Valuta	Totale	
<b>Ditta 247 DITTA DEMO COMMERCIO S.R.L. JOB/TIME</b>																
<b>Fatture attive</b>																
<input checked="" type="checkbox"/>			Consegnata al dr	DITTA DEMO CO	01306640523				<input type="checkbox"/>	<input type="checkbox"/>	<input type="checkbox"/>	TD01 - Fattura	5/01/2023	1	EUR	18,
<input checked="" type="checkbox"/>			Consegnata al dr	DITTA DEMO CO	01306640523				<input type="checkbox"/>	<input type="checkbox"/>	<input type="checkbox"/>	TD01 - Fattura	5/01/2023	2	EUR	34,
<input type="checkbox"/>			Consegnata al dr	DITTA DEMO CO	01306640523				<input type="checkbox"/>	<input type="checkbox"/>	<input type="checkbox"/>	TD01 - Fattura	29/12/2022	4	EUR	244,
<b>Fatture passive</b>																
<input type="checkbox"/>			Da inviare	DITTA DEMO CO	01306640523				<input type="checkbox"/>	<input type="checkbox"/>	<input type="checkbox"/>	TD01 - Fatture	9/10/2024	12	EUR	1.000,
<b>Ditta 967 SISTEMI ICT SRL</b>																
<b>Fatture attive</b>																
<input type="checkbox"/>			Acquisita da este	SISTEMI ICT SRI	01087530521				<input type="checkbox"/>	<input type="checkbox"/>	<input type="checkbox"/>	TD01 - Fattura	30/01/2023	2	EUR	2.440,
<input type="checkbox"/>			Acquisita da este	SISTEMI ICT SRI	01087530521				<input type="checkbox"/>	<input type="checkbox"/>	<input type="checkbox"/>	TD01 - Fattura	7/11/2023	3	EUR	8.582,
<input type="checkbox"/>	13/01/2023		Consegnata al dr	SISTEMI ICT SRI	01087530521				<input type="checkbox"/>	<input type="checkbox"/>	<input type="checkbox"/>	TD01 - Fattura	12/01/2023	FTE-2/FAT	EUR	5.795,
<input type="checkbox"/>	13/01/2023		Consegnata al dr	SISTEMI ICT SRI	01087530521				<input type="checkbox"/>	<input type="checkbox"/>	<input type="checkbox"/>	TD01 - Fattura	12/01/2023	FTE-3/FAT	EUR	1.561,
<input type="checkbox"/>	16/01/2023		Consegnata al dr	SISTEMI ICT SRI	01087530521				<input type="checkbox"/>	<input type="checkbox"/>	<input type="checkbox"/>	TD01 - Fattura	16/01/2023	FTE-4/FAT	EUR	658,
<b>Fatture passive</b>																
<input type="checkbox"/>	3/12/2024	Ricevuta		SISTEMI ICT SRI	01087530521				<input type="checkbox"/>	<input type="checkbox"/>	<input type="checkbox"/>	TD01 - Fatture	3/12/2024	1	EUR	2.610,

# Compilazione dati mancanti

Contabilizza con modalità automatica (Demo)

AZIONI CONFIGURAZIONE HELP cerca nel manuale...

Attiva variazione multipla  
 Applica dato su selezione (V)

Associazione dati FTE/modello (F7)    Righe modello registrazione (D) immediato (E)    Saldaconto immediato (E)    Anteprima righe registrazione (F12)    Annotazioni (L)    Varia valuta    Visualizza FTE    Archiviazione

Navigazione     Contabilizzazione automatica (F4)     Gestione

Abbandona (F1)

Uno o più elementi delle registrazioni non sono presenti; per inserire i dati mancanti avviare la contabilizzazione oppure compilare i dati direttamente in griglia (F9)

## Anteprima contabilizzazione fattura elettronica con modalità automatica

2 di 2

Stato documento	DATI FATTURA ELETTRONICA						DATI CONTABILI								
	Cliente/Fornitore		Estremi documento				Riferimenti contabili			Riferimenti IVA			Estremi registrazione		
	Denominazione/Cognome e nome	Data	Numero	Valuta	Totale	Ambito	Esercizio	Attività	Anno IVA	Attività	Tipo registro	Num. registro	Tipo registrazione	Data	
<b>▼ Ditta 247 - DITTA DEMO COMMERCIO S.R.L. JOB/TIME</b>															
<b>▼ Fatture attive</b>															
<input checked="" type="checkbox"/>	<input type="checkbox"/>	<input type="checkbox"/>	Non completo:	5/01/2023	1	EUR	18,30	Vendite	2023	1	2023	1	Vendite	0	0
<input checked="" type="checkbox"/>	<input type="checkbox"/>	<input type="checkbox"/>	Non è presente il codice del partitario	5/01/2023	2	EUR	34,80	Vendite	2023	1	2023	1	Vendite	0	0
			Non è presente il numero registro												
			Non è presente il modello registrazione												

.....

### Dettaglio linee

Numero linea	Descrizione Bene/Servizio	Quantità	Unita di Misura	Valore Unitario
1	vendita fiori recisi	3,00000000	NR	5,0000

### Riepilogo IVA

Aliquota IVA	Natura Operazione	Totale Imponibile/Importo	Totale Imposta	Esigibilità Iva	Riferi Norm
22,00		15,00	3,30	1 - IVA ad esigibilità immediata	22% - G

### Associazione dati FTE a Modello registrazione

DATI FATTURA ELETTRONICA			DATI CONTABILI ASSOCIATI			
Riferimento normativo	Imponibile importo	Imposta	Conto	Partitario	Descrizi...	Codice IVA

### Anteprima righe registrazione

Scheda contabile					
Conto di ricavo/costo	Partitario	Descrizione conto	Imponibile	Codice IVA	Imposta

# Creazione automatica anagrafiche e partitari

Contabilizza con modalità automatica (Demo)

AZIONI HELP

Abbandona (F1) Avvia contabilizzazione automatica (F4) Compila Creazione multipla partitari (C) Attiva variazione multipla Applica dato su selezione IV

Associazione dati FTE/modello (F7) Righe modello registrazione (D) Saldaconto immediato (I3) Anteprima righe registrazione (F12) Annotazioni (LI) Varia valuta Visualizza FTE

Navigazione Contabilizzazione Gest

### Anteprima contabilizzazione fa

Stato documento Denominazione

▼ Ditta 11166 - Fiori e Frutti di Serra Viola

▼ Fatture attive

▼ Ditta 30274 - Quadra Base Snc

▼ Fatture attive

▼ Ditta 30323 - Profquadra Tiziana

▼ Fatture attive

▼ Ditta 30396 - Quadra Enasarco

▼ Fatture attive

▼ Ditta 30484 - Big Bang snc

▼ Fatture passive

▼ Ditta 30506 - Wol.ow snc

▼ Fatture attive

Riepilogo partitari creati (Demo)

AZIONI HELP

Abbandona (F1) Dettaglio (F7)

Navigazione Gestione

### Riepilogo partitari creati

Righe: 4

Esito	Anagrafica	Partita IVA	Codice fiscale	Denominazione/ Cognome e Nome	Partita IVA	Codice fiscale	an
▼	Ditta 30274 Quadra Base Snc						
▼	Clienti						
✓	Quadra Base Snc	30021220213	30021220213	Cliente Quadra Alfa Snc	3021220213	30021220213	
▼	Ditta 30396 Quadra Enasarco						
▼	Clienti						
✓	Cliente Enasarco srl	30200620222	30200620222	Cliente Enasarco srl	30200620222	30200620222	
▼	Ditta 30484 Big Bang snc						
▼	Fornitori						
✓	Fiori e Frutti di Serra Viola	30200320192	SRRVLI74R52L781F	Serra Viola	30200320192	SRRVLI74R52L781F	
▼	Ditta 30506 Wol.ow snc						
▼	Clienti						
✓	A.m.y Srl	30191220221	30191220221	A.m.y Srl	30191220221	30191220221	

SG115 ADMIN CC/W6/W6

# Creazione altri dati mancanti

Contabilizza con modalità automatica (Demo)

AZIONI CONFIGURAZIONE HELP cerca nel manuale...

Attiva variazione multipla  
Applica dato su selezione (Y)

Abbandona (F1) Avvia contabilizzazione automatica (F4) Compila dati (F3) Annotazioni (L) Varia valuta Visualizza FTE

Selezionare le righe su cui effettuare la variazione multipla, posizionarsi sul campo che si desidera copiare e premere 'Applica dato su selezione'.

### Anteprima contabilizzazione fattura elettronica con modalità automatica

Righe: 2

Stato documento	DATI FATTURA ELETTRONICA						DATI CONTABILI						
	Cliente/Fornitore	Estremi documenti	Riferimenti contabili			Riferimenti IVA			Estremi registrazione				
Denominazione/Cognome e nome	Data	Numero	Ambito	Esercizio	Attività	Anno IVA	Attività	Tipo registro	Num. registro	Tipo registrazione	Data	Valuta	Cambio
▼ Ditta 247 - DITTA DEMO COMMERCIO S.R.L. JOB/TIME													
▼ Fatture attive													
<input type="checkbox"/>	SOLIDARIETA' COOPERATIVA SOCIALE	5/01/2023	1	Vendite	2023	1	2023	1 Vendite	1	2023	E		0,00000
<input type="checkbox"/>	SOLIDARIETA' COOPERATIVA SOCIALE	5/01/2023	2	Vendite	2023	1	2023	1 Vendite	0	0	E		0,00000

Dettaglio linee

Righe: 1

Numero linea	Descrizione Bene/Servizio	Quantità	Unita di Misura	Valore Unitario
1	vendita fiori recisi	3,00000000	NR	5,0000

Riepilogo IVA

Righe: 1

Aliquota IVA	Natura Operazione	Totale Imponibile/Importo	Totale Imposta	Esigibilità Iva	Riferi Norm
22,00		15,00	3,30	I - IVA ad esigibilità immediata	22% - G

Associazione dati FTE a Modello registrazione

Righe: 0

DATI FATTURA ELETTRONICA				DATI CONTABILI ASSOCIATI		
Riferimento normativo	Imponibile importo	Imposta		Conto	Partitario	Descrizi...

Anteprima righe registrazione

Righe: 0

Conto di ricavo/costo	Partitario	Descrizione conto	Imponibile	Codice IVA	Imposta	Centro di imputazione
-----------------------	------------	-------------------	------------	------------	---------	-----------------------

# Contabilizzazione assistita

Contabilizzazione fatture elettroniche (Demo)

AZIONI HELP cerca nel manuale...

Contabilizza con modalità automatica (END) Contabilizza con modalità assistita (F4) Contabilizzazione

Visualizza FTE Stampa documento (F5) Salva come PDF Copia file Annotazioni (O) Archiviazione

Aggiorna (F11) Preferenze (P) Configurazione Sistemi AI (H) Ripristina (E) Filtri

Fatture elettroniche attive Fatture elettroniche passive Flussi documenti elettronici

### Fatture elettroniche da contabilizzare Filtri rapidi ^

Ditta: 1, 13, 43, ...

Data documento:  Ultimi 36 mesi  Dal:  al:

Data consegna: Dal:  al: 31/12/2099

Fatture attive  Fatture passive

Annotazioni: Cerca nelle annotazioni del documento archiviato

Applica

	Data consegna	Stato FTE	Ditta		Cliente / Fornitore			R.d.A.	Contr...	Natura N6	Estremi documento				
			Ragione sociale	Partita IVA	Denominazione/...	Partita IVA	Codice fiscale				Tipologia	Data	Num...	Valuta	Totale
▼ Ditta 247 DITTA DEMO COMMERCIO S.R.L. JOB/TIME															
▼ Fatture attive															
<input checked="" type="checkbox"/>			Consegnata al dc	DITTA DEMO CO	0130664052						TD01 - Fatture	5/01/2023	1	EUR	18
<input type="checkbox"/>			Consegnata al dc	DITTA DEMO CO	0130664052						TD01 - Fatture	5/01/2023	2	EUR	34
<input type="checkbox"/>			Consegnata al dc	DITTA DEMO CO	0130664052						TD01 - Fatture	29/12/2022	4	EUR	244
▼ Fatture passive															
<input type="checkbox"/>		Da inviare		DITTA DEMO CO	0130664052						TD01 - Fatture	9/10/2024	12	EUR	1.000
▼ Ditta 967 SISTEMI ICT SRL															
▼ Fatture attive															
<input type="checkbox"/>			Acquisita da este	SISTEMI ICT SRI	0108753052						TD01 - Fatture	30/11/2023	2	EUR	2.440
<input type="checkbox"/>			Acquisita da este	SISTEMI ICT SRI	0108753052						TD01 - Fatture	7/11/2023	3	EUR	8.582
<input type="checkbox"/>	13/01/2023		Consegnata al dc	SISTEMI ICT SRI	0108753052						TD01 - Fatture	12/01/2023	FTE-2/FAT	EUR	5.795
<input type="checkbox"/>	13/01/2023		Consegnata al dc	SISTEMI ICT SRI	0108753052						TD01 - Fatture	12/01/2023	FTE-3/FAT	EUR	1.561
<input type="checkbox"/>	16/01/2023		Consegnata al dc	SISTEMI ICT SRI	0108753052						TD01 - Fatture	16/01/2023	FTE-4/FAT	EUR	658
▼ Fatture passive															
<input type="checkbox"/>	3/12/2024	Ricevuta		SISTEMI ICT SRI	0108753052						TD01 - Fatture	3/12/2024	1	EUR	2.610

# Contabilizzazione assistita

Documento numero 1 del 5/01/2023 SOLIDARIETA' COOPERATIVA SOCIALE (Demo)

### Dettaglio registrazione contabile

**Selezione ditta**

Codice 247

Rag.Soc. DITTA DEMO COMMERCIO S.R.L.

P.IVA 01306640523

C.F. 01306640523

**Riferimenti contabili**

Ambito Vendite

Esercizio 2023

Attività 1 Impresa ordinaria

**Riferimenti IVA**

Anno IVA 2023

Attività 1 Altre attività dei se

Tipo registro Vendite

Num. registro 1 VENDITE

**Estremi registrazione**

Tipo registrazione 201 Fattura clienti

Numerazione Automatica

Data 5/01/2023

Numero 3

Competenza IVA 1 / 2023 Gennaio 2023

**Dati Cliente**

Cliente [REDACTED]

P.IVA [REDACTED]

C.F. [REDACTED]

Conto 110301 Cond.Pagamento

**Estremi Fattura**

Data 5/01/2023

Num. / 1

Valuta E Cambio 0,000000

Totale 18,30

**Incasso documento**

Incassato

Conto di ricavo	Partitativo	Descrizione conto	Imponibile	Codice IVA	% IVA su FTE	Imposta	Data competenza da	Data competenza a
470103		Vendita merci	15,00	22	22,00	3,30		

**Causale contabile:**

Fattura SOLIDARIETA' COOPERATIVA SOCIALE

**Causale operazione Reg.IVA:**

Fattura SOLIDARIETA' COOPERATIVA SOCIALE

Ritirate DPR 600  No  Enasarco  No  Rettifiche  No

Contributo  No  Cespi  No  Plafond  No

Cedente/prestatore (fornitore)	Cessionario/committente (cliente)
Identificativo fiscale ai fini IVA: IT00715170155 Codice fiscale: 01202280531 Denominazione: DITTA DEMO COMMERCIO S.R.L. JOB/TIME Regime fiscale: RF01 ordinario Indirizzo: VIA TOPAZIO, 7/B Comune: GROSSETO Provincia: GR Cap: 58100 Nazione: IT Telefono: 0564497468 Email: gs@mail.it	Identificativo fiscale ai fini IVA: IT00878670520 Codice fiscale: [REDACTED] Denominazione: [REDACTED] Indirizzo: LOC. [REDACTED] Comune: COLLE [REDACTED] Cap: 53034 Nazione: IT

Tipologia documento	Art. 73	Numero documento	Data documento	Codice destinatario
TD01 fattura		1	05-01-2023	

Cod. articolo	Descrizione	Quantità	Prezzo unitario	UM	Sconto o magg.	%IVA	Prezzo totale
FIORI (Articolo)	vendita fiori recisi	3,00	5,00	NR		22,00	15,00

RIEPILOGHI IVA E TOTALI					
esigibilità iv / riferimenti normativi	%IVA	Spese accessorie	Arr.	Totale imponibile	Totale imposta
(esigibilità immediata) 22% - GENERICO	22,00			15,00	3,30
<b>Importo bollo</b>		<b>Sconto/Maggiorazione</b>	<b>Arr.</b>	<b>Totale documento</b>	
					18,30

Modalità pagamento	Dettagli	Scadenze	Importo

# COME ABBIAMO APPLICATO LA AI A QUESTI METODI?

**Contesto:** contabilizzazione delle fatture elettroniche passive

**Esigenza:** attività di contabilizzazione da velocizzare e automatizzare mediante la proposta di conti e codici IVA pertinenti

# DUE APPROCCI A CONFRONTO

## Modello generalizzato

1. Non serve uno storico sulla ditta.
2. Predice conto e codice iva standard.
3. Affidabilità media.
4. Apprende solo quando si riaddestra il modello e generalizza sempre.

## Modello specializzato

1. Serve uno storico sulla ditta.
2. Predice conto e codice iva utente, ma può estendersi ad altre entità.
3. Affidabilità alta.
4. Apprende costantemente con informazioni in modo molto preciso.

**Unire i due approcci fornisce il risultato migliore per l'utente.**

# CON QUALE ACCURATEZZA SUI CONTI STANDARD?

Accuratezza media al variare del numero di conti proposti

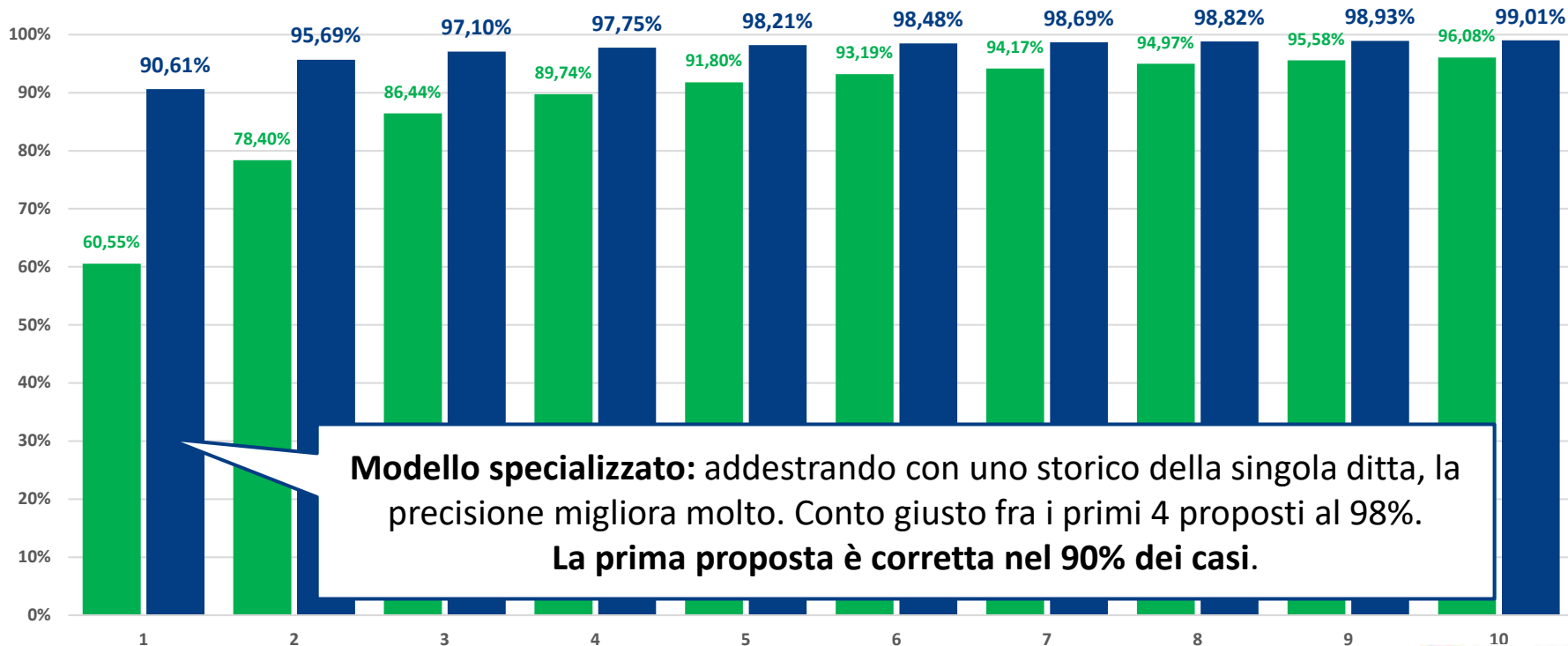

**Modello specializzato:** addestrando con uno storico della singola ditta, la precisione migliora molto. Conto giusto fra i primi 4 proposti al 98%.  
**La prima proposta è corretta nel 90% dei casi.**

# SISTEMI AI CONTABILIZZAZIONE FATTURE

Come fa "Sistemi AI" a proporre conto e codice IVA?

	<b>Sistemi AI STANDARD</b>	<b>Sistemi AI SPECIALIZZATO</b>
<b>Addestramento</b>	A cura di Sistemi, partendo da milioni di registrazioni contabili diverse	A cura dell'Utente, <b>sulla base delle registrazioni pregresse della singola ditta/attività contabile</b>
<b>Cosa propone</b>	Conti e codici IVA standard	Conti e codici IVA utente
<b>Quando utilizzarlo</b>	In assenza di dati storici significativi	In presenza di almeno 200 fatture fornitori già registrate. Possibilità di ri-addestramento con nuovi dati.

# CONFIGURAZIONE SISTEMI AI

## Come si attiva e configura l'AI?

- per singola Ditta/attività contabile
- selezionando il tipo di servizio AI da utilizzare: standard o specializzato

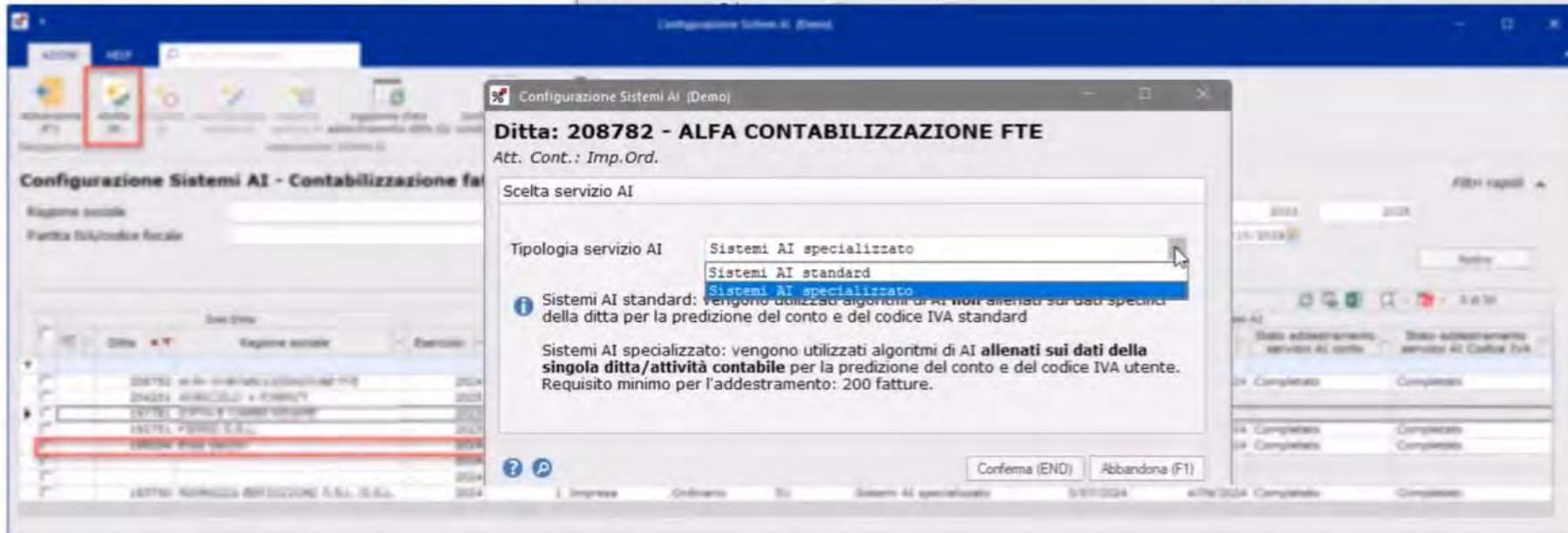
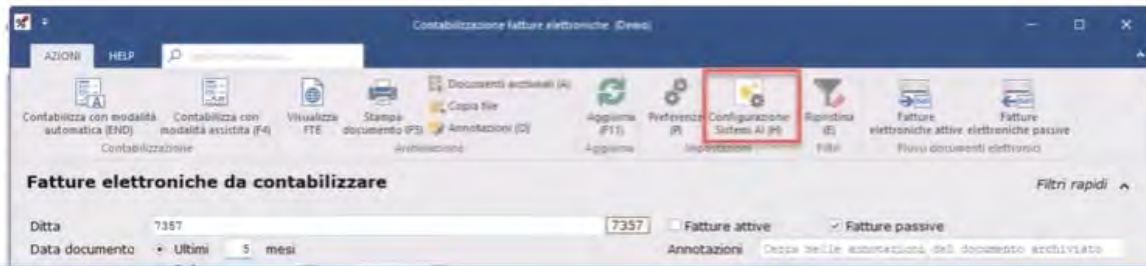

Contabilizzazione fatture elettroniche (Demo)

Documenti archiviati (9)

**Fatture elettroniche da contabilizzare**

Ditta: 5472

Data documento: Ultimi mesi

Data consegna: Dal 11/11/2024 al 11/11/2024

Fatture attive / Fatture passive

Applicazioni: Contabilizzazione, Visualizza FTE, Stampa documento, Copia File, Aggiorna (F11), Preferenze (F8), Configurazione Sistemi AI (F6), Ripristina (F5), Fatture elettroniche attive, Fatture elettroniche passive

Ditta consegna	Stato FTE	Ditta Ragione sociale	Classa / Fornitore	Denominazione/Cognome e nome	R.d.A.	Contr.	Natura No	Tipologia	Data	Valuta	Totale
<b>Ditta 5472 ERRE S.R.L. (9)</b>											
<b>Fatture passive (9)</b>											
		ERRE S.R.L.	Fornitore tre					TD01 - Fatture	11/11/2024	EUR	1.120,00
		ERRE S.R.L.	PULLA SRL					TD01 - Fatture	11/11/2024	EUR	636,60
		ERRE S.R.L.	MEC S.R.L.					TD24 - Fatture	11/11/2024	EUR	7.195,80
		ERRE S.R.L.	SIRILLI SRL					TD01 - Fatture	11/11/2024	EUR	22.842,00
		ERRE S.R.L.	Pres Srl					TD24 - Fatture	11/11/2024	EUR	1.094,93
		ERRE S.R.L.	Sensor S.r.l.					TD01 - Fatture	11/11/2024	EUR	722,24
		ERRE S.R.L.	Energia SPA					TD01 - Fatture	11/11/2024	EUR	70,00
		ERRE S.R.L.	EUROPA					TD01 - Fatture	11/11/2024	EUR	339,00
		ERRE S.R.L.	METALLI S.R.L.					TD24 - Fatture	11/11/2024	EUR	3.201,00

### Configurazione Sistemi AI - Contabilizzazione fatture elettroniche (passive)

	Dati Ditta		Dati Esercizio in corso					Applicazione Sistemi AI				
	Ditta	Ragione sociale	Esercizio	Attività contabile	Ambito Contabile	Regime Contabile	PDC	Tipologia servizio AI	Ricostruzione progresso al	Data ultimo addestramento	Stato addestramento servizio AI conto	Stato addestramento servizio AI Codice IVA
	4	IMPRESA ALFA S.R.L.	2023	1	Impresa	Ordinario	XS1					
	2473	Ditta prova AI 2	2023	1	Impresa	Ordinario	S1	Sistemi AI standard				
	3914	DITTA PROVE AI 4	2023	1	Impresa	Ordinario	S1	Sistemi AI standard				
	5446	Viti e bulloni	2023	1	Impresa	Ordinario	S1					
	5453	Cometa costruzioni	2023	1	Impresa	Ordinario	S1					
	5455	Impresa Beta	2023	1	Impresa	Ordinario	S1					
	5457	Impresa gamma	2023	1	Impresa	Ordinario	000002					
	5464	Impresa Mario Rossi	2023	1	Impresa	Ordinario	ELSE					
	5472	ERRE S.R.L.	2023	1	Impresa	Ordinario	S1	Sistemi AI specializzato	27/08/2024	23/10/2024	Completato	Completato
	5713	SANMARZANO SPA	2024	1	Impresa	Semplificato	S1	Sistemi AI standard				
	7357	FARMACIA S.R.L.	2024	1	Impresa	Ordinario	S1	Sistemi AI specializzato	17/07/2024	19/07/2024	Completato	Completato
	8261	IMPRESA E ASSOCIA PARTITE	2024	1	Impresa	Ordinario	XS1					
	8274	PROFESSIONISTA	2024	1	Professionista	Ordinario	SP					
	8278	LOMBARDA COSTRUZIONI	2024	1	Impresa	Semplificato	S1UAM	Sistemi AI specializzato	5/11/2024	5/11/2024	Completato	Completato
	8423	VERDI PAOLO	2024	1	Impresa	Semplificato	SUS11	Sistemi AI specializzato	12/11/2024	12/11/2024	Completato	Completato

## Cosa succede quando abilito il servizio **Sistemi AI specializzato** per la ditta

- **Ricostruzione del progresso:** vengono processate le FTE passive presenti nel sistema della specifica ditta degli ultimi tre anni
- **Anonimizzazione dei dati sensibili:** le descrizioni delle linee delle FTE vengono anonimizzate, al fine di proteggere eventuali dati sensibili
- **Analisi degli ATECO:** tramite la P.IVA dei fornitori vengono reperiti gli ATECO utili a predire conti e codici IVA in base all'attività economica del fornitore
- **Creazione e condivisione del file** delle fatture con Sistemi
- **Addestramento** dei servizi AI per predire conto e codice.

# CONTABILIZZAZIONE FATTURE

SISTEMI AI in contabilizzazione delle fatture è prevista:

- **In contabilizzazione automatica**
- **In contabilizzazione assistita**

L'AI affianca e potenzia la contabilizzazione con l'utilizzo dei modelli registrazione.

Se per la registrazione contabile è presente un modello registrazione con delle regole specifiche, queste continueranno a prevalere rispetto alle proposte AI.

# IA applicata alla contabilizzazione automatizzata

**Azioni** **HELP**

Contabilizzazione fatture elettroniche (Profis)

Contabilizza con sistema a scelta (FTE) | Stampa | Copia file | Documenti archiviati (0) | Appozzati (11) | Preferenze (0) | Configurazioni | Strumenti (0) | Ricerca (0) | Fatture elettroniche attive | Fatture elettroniche passive

**Uniche da contabilizzare**

Fatture attive | Fatture passive

Annotazione | Cerca nelle annotazioni (0) | Documento | Archiviato

Data documento: 5472 | U/Rim: mesi

Data consegna: Dal 11/11/2024 | Al 11/11/2024

Data consegna: Dal 11/11/2024 | Al 11/11/2024

Classi | Fatture

Denominazione/Cognome e nome | R.S.A. | Cont. | Natura | Tipologia | Data | Valuta | Totale

**Ditta 5472 ERRE S.R.L. (9)**

**Fatture passivo (0)**

11/11/2024	Ricevuta	ERRE S.R.L.	Fornitore tra	1001 - Fatture	11/11/2024	EUR	1.120,00
27/11/2024 <td>Ricevuta<th>ERRE S.R.L.</th><th>BULLA SRL</th><td>1001 - Fatture<td>11/11/2024</td><td>EUR</td><td>836,40</td></td></td>	Ricevuta <th>ERRE S.R.L.</th> <th>BULLA SRL</th> <td>1001 - Fatture<td>11/11/2024</td><td>EUR</td><td>836,40</td></td>	ERRE S.R.L.	BULLA SRL	1001 - Fatture <td>11/11/2024</td> <td>EUR</td> <td>836,40</td>	11/11/2024	EUR	836,40
27/11/2024 <td>Ricevuta<th>ERRE S.R.L.</th><th>MCC S.R.L.</th><td>1004 - Fatture<td>11/11/2024</td><td>EUR</td><td>7.185,00</td></td></td>	Ricevuta <th>ERRE S.R.L.</th> <th>MCC S.R.L.</th> <td>1004 - Fatture<td>11/11/2024</td><td>EUR</td><td>7.185,00</td></td>	ERRE S.R.L.	MCC S.R.L.	1004 - Fatture <td>11/11/2024</td> <td>EUR</td> <td>7.185,00</td>	11/11/2024	EUR	7.185,00
27/11/2024 <td>Ricevuta<th>ERRE S.R.L.</th><th>SHILLI SRL</th><td>1001 - Fatture<td>11/11/2024</td><td>EUR</td><td>32.842,00</td></td></td>	Ricevuta <th>ERRE S.R.L.</th> <th>SHILLI SRL</th> <td>1001 - Fatture<td>11/11/2024</td><td>EUR</td><td>32.842,00</td></td>	ERRE S.R.L.	SHILLI SRL	1001 - Fatture <td>11/11/2024</td> <td>EUR</td> <td>32.842,00</td>	11/11/2024	EUR	32.842,00
27/11/2024 <td>Ricevuta<th>ERRE S.R.L.</th><th>Pres Srl</th><td>1004 - Fatture<td>11/11/2024</td><td>EUR</td><td>1.494,93</td></td></td>	Ricevuta <th>ERRE S.R.L.</th> <th>Pres Srl</th> <td>1004 - Fatture<td>11/11/2024</td><td>EUR</td><td>1.494,93</td></td>	ERRE S.R.L.	Pres Srl	1004 - Fatture <td>11/11/2024</td> <td>EUR</td> <td>1.494,93</td>	11/11/2024	EUR	1.494,93
27/11/2024 <td>Ricevuta<th>ERRE S.R.L.</th><th>Senior S.r.l.</th><td>1001 - Fatture<td>11/11/2024</td><td>EUR</td><td>722,24</td></td></td>	Ricevuta <th>ERRE S.R.L.</th> <th>Senior S.r.l.</th> <td>1001 - Fatture<td>11/11/2024</td><td>EUR</td><td>722,24</td></td>	ERRE S.R.L.	Senior S.r.l.	1001 - Fatture <td>11/11/2024</td> <td>EUR</td> <td>722,24</td>	11/11/2024	EUR	722,24
27/11/2024 <td>Ricevuta<th>ERRE S.R.L.</th><th>Energia Spa</th><td>1001 - Fatture<td>11/11/2024</td><td>EUR</td><td>79,80</td></td></td>	Ricevuta <th>ERRE S.R.L.</th> <th>Energia Spa</th> <td>1001 - Fatture<td>11/11/2024</td><td>EUR</td><td>79,80</td></td>	ERRE S.R.L.	Energia Spa	1001 - Fatture <td>11/11/2024</td> <td>EUR</td> <td>79,80</td>	11/11/2024	EUR	79,80
27/11/2024 <td>Ricevuta<th>ERRE S.R.L.</th><th>EUROPA</th><td>1001 - Fatture<td>11/11/2024</td><td>EUR</td><td>226,00</td></td></td>	Ricevuta <th>ERRE S.R.L.</th> <th>EUROPA</th> <td>1001 - Fatture<td>11/11/2024</td><td>EUR</td><td>226,00</td></td>	ERRE S.R.L.	EUROPA	1001 - Fatture <td>11/11/2024</td> <td>EUR</td> <td>226,00</td>	11/11/2024	EUR	226,00
28/11/2024 <td>Ricevuta<th>ERRE S.R.L.</th><th>METALLI S.R.L.</th><td>1004 - Fatture<td>11/11/2024</td><td>EUR</td><td>3.201,00</td></td></td>	Ricevuta <th>ERRE S.R.L.</th> <th>METALLI S.R.L.</th> <td>1004 - Fatture<td>11/11/2024</td><td>EUR</td><td>3.201,00</td></td>	ERRE S.R.L.	METALLI S.R.L.	1004 - Fatture <td>11/11/2024</td> <td>EUR</td> <td>3.201,00</td>	11/11/2024	EUR	3.201,00

**Contabilizzazione fatture elettroniche**

Analisi FTE in corso...

Codice ditta: 5472 - ERRE S.R.L.

Documento: Numero 293 del 11/11/2024

Elementi elaborati: 1 di 7

# ESEMPIO 1

Fattura di un nuovo fornitore

**Nessun modello registrazione memorizzato per il fornitore**

**XML**

## Linea 1

Descrizione: Risme carta

Aliquota: 22

Natura:

Prezzo totale: 1500

## Linea 2

Descrizione: Spese trasporto

Aliquota: 22

Natura:

Prezzo totale 600

Conto	Descrizione	Imponibile	Codice IVA	% IVA su FTE	Imposta
		2100		22	220

**Sistemi AI**

	Conto	Descrizione	Imponibile	Codice IVA	% IVA su FTE	Imposta
	55.07.17	Cancelleria	1500	22	22	110
	57.05.01	Trasporti su acquisti	600	22	22	110

# ESEMPIO 2

Fattura di un fornitore con un nuovo articolo/servizio.  
È già presente un modello registrazione DA RIEPILOGO per il fornitore.

## XML

### Linea 1

Descrizione: Bioetanolo  
Aliquota: 22  
Natura:  
Prezzo totale: 1000

### Linea 2

Descrizione: Pellet  
Aliquota: 10  
Natura:  
Prezzo totale 700

Conto	Descrizione	Imponibile	Codice IVA	% IVA su FTE	Imposta
55.07.07	Combustibili	1000	22	22	220
		700		10	

## Sistemi AI

	Conto	Descrizione	Imponibile	Codice IVA	% IVA su FTE	Imposta
	55.07.07	Combustibili	1000	22	22	220
	55.07.08	Pellet	700	10	10	70

# ESEMPIO 3

Fattura di un fornitore con un nuovo articolo/servizio.

È già presente un modello registrazione DA DETTAGLIO LINEA per il fornitore.

## XML

### Linea 1

Descrizione: Bioetanolo

Aliquota: 22

Prezzo unitario: 1000

### Linea 2

Descrizione: Filtri

Aliquota: 22

Prezzo unitario : 700

Conto	Descrizione	Imponibile	Codice IVA	% IVA su FTE	Imposta
55.07.07	Combustibili	1000	22	22	220
		700		22	

## Sistemi AI

Conto	Descrizione	Imponibile	Codice IVA	% IVA su FTE	Imposta
 55.07.07	Combustibili	1000	22	22	220
 55.07.15	Acquisti diversi ...	700	22	22	154

# IA applicata alla contabilizzazione assistita

**Contabilizzazione fatture elettroniche**

Visualizzazione documento in corso...

Codice ditta: 5472 - ERRE S.R.L.  
Documento: Numero A24031068 del 11/11/2024

Elementi elaborati: 1 di 1

	Data consegna	Stato FTB	Totale	Ragione sociale	Classe / Fornitore	Determinazione/Copione e nota	R.A.A.	Circ.	Natura	Tipologia	Data	Valore	Totale	
<b>Fatture passive (9)</b>														
	11/11/2024	Ricevuta		ERRE S.R.L.	Fornitore tre						T001 - Fatture	11/11/2024	EUR	1.120,00
	27/11/2024	Ricevuta		ERRE S.R.L.	PALLA SRL						T001 - Fatture	11/11/2024	EUR	636,80
	27/11/2024	Ricevuta		ERRE S.R.L.	MFC S.R.L.						T004 - Fatture	11/11/2024	EUR	7.188,80
	27/11/2024	Ricevuta		ERRE S.R.L.	SINGILI S&S						T001 - Fatture	11/11/2024	EUR	22.642,00
	27/11/2024	Ricevuta		ERRE S.R.L.	Pres SA						T004 - Fatture	11/11/2024	EUR	1.994,63
	27/11/2024	Ricevuta		ERRE S.R.L.	Senzer S.r.l.						T001 - Fatture	11/11/2024	EUR	732,24
	27/11/2024	Ricevuta		ERRE S.R.L.	Energia SpA						T001 - Fatture	11/11/2024	EUR	70,00
	27/11/2024	Ricevuta		ERRE S.R.L.	EUROPA						T001 - Fatture	11/11/2024	EUR	239,00
	20/11/2024	Ricevuta		ERRE S.R.L.	METALLI S.R.L.						T004 - Fatture	11/11/2024	EUR	3.267,00

# FATTURE SENZA MODELLO REGISTRAZIONE DA DETTAGLIO LINEE

Documento numero A24031068 del 11/11/2024 METALLI S.R.L. - Demo

## Dettaglio registrazione contabile

Selezione ditta  
 Codice 3472  
 Rag.Soc. ERRE S.R.L.  
 P.IVA 01693540187  
 C.F. 01693540187

Estremi registrazione  
 Tipo registrazione 47 - Acquisti Art.74 c.7  
 Numerazione Automatica  
 Data 28/11/2024  
 Numero 101  
 Competenza IVA 11% / 2024 Novembre

Pagamento documento  
 Pagato

Conto di costo Partitario Descrizione conto

Associazione dati FTE a modello registrazione - (Demo)

Assegnazione dati FTE a modello registrazione

Fornitore: 6345 METALLI SRL - Ft n. A24031068 del 11/11/2024

DATI FATTURA ELETTRONICA					DATI CONTABILI ASSOCIATI							
ENRISA	N.	Descrizione	IVA - Aliq. %	IVA - Natura	Importo	Conto	Partita...	Descrizione	% affidabilità conto con Sistemi AI	Codice IVA	% affidabilità codice IVA con Sistemi AI	% ind.
LINEA 1		PROFILATO BRONZO ALLUMINIO mm.35 - 4X3MT_	0,00	N6.1	1.312,16	550107		Acquisti merci per la rivendita ja rivendita	69,18	RO23	69,54	0,00
LINEA 2		PROFILATO RAME ALLUMINIO mm.35 - 4X3MT_	0,00	N6.1	1.312,16	550107		Acquisti merci per la rivendita	72,30	RO23	69,53	0,00

SG115 ELISAS GG/02/02

RIEPILOGHI IVA E TOTALI			
esigibilità inv / rimborsi normali	IVA	Spese accessorie	Aut.
(esigibilità immediata)	N6.1		
Inv. IVA s/n 74 c.8			5.201,68
Importo bollo	Scoperto/Maggiorazione	Aut.	Totale documento
			IVA

Modalità pagamento	Dettaglio	Scadenza	Importo
MP12 RIBA		Data scadenza 10-09-2024	1.312,16

Causale contabile: FT Art. 74 c.7, 8 METALLI SRL

Causale operazione Reg.IVA: Fattura Art.74 c.7, 8 METALLI SRL

Imponibile	0,00
IVA	0,00
<b>TOTALE</b>	<b>0,00</b>

Abilita gate competenza Rettifiche

Altre Anziosità (F11) | Preferenze (F4) | Anziosità (F5) | Vite Ris Doc. (F7) | Ignora registrazione (F1) | OK (Invio)

# SALVATAGGIO DELLA REGISTRAZIONE E DEL MODELLO

Documento numero A24031068 del 11/11/2024 METALLI S.R.L. @Demo

### Dettaglio registrazione contabile

**Selezione ditta**  
 Codice: 8472  
 Rag.Soc: ERRE S.R.L.  
 P.IVA: 014693840187  
 C.F.: 014693840187

**Riferimenti contabili**  
 Ambito: Acquisti  
 Esercizio: 2024  
 Attivita': 1 Impresa ordinaria

**Estremi registrazione**  
 Tipo registrazione: 47 Acquisti Art.74 c.7,8  
 Numerazione: Automatica  
 Data: 20/11/2024  
 Numero: 101  
 Competenza IVA: 11 / 2024 Novembre 2024

**Pagamento documento**  
 Pagato

**Modello registrazione**

Per uscire dalla modalità a schermo intero, premi **Esc**

Anno IVA: 2024  
 Attivita': 1 Fabbricazione di sist.  
 Tipo registro: Acquisti  
 Num. registro: 1 Registro acquisti  
**Estremi Fattura Art.74 c.7,8**  
 Data: 11/11/2024  
 Num.: /A24031068  
 Totale: 3.201,00  
 Collega partita contabile

**Dati Fornitore**  
 Fornitore: 6345 - METALLI SRL  
 P.IVA: 05384970967  
 C.F.: 05384970967  
 Conto: 330301 Cond.Pagamento

**Cessionario/committente (cliente)**  
 Identificativo fiscale ai fini IVA: IT05384970967  
 Codice fiscale: 05384970967  
 Denominazione: METALLI S.R.L.  
 Ragime fiscale: RFO1 ordinario  
 Indirizzo: Via Argusola 42  
 Comune: MILANO Provincia: MI  
 Cap: 20146 Nazione: IT

**Terzo Intermediario**  
 Identificativo fiscale ai fini IVA: IT06628860964  
 Codice fiscale: 06628860964  
 Denominazione: PA DIGITALE S.P.A.

Conto di costo	Partenza	Descrizione conto	Imponibile	Codice IVA	% IVA su FTE	Imposta	% ind.	Data competenza da	Data competenza a	Causale contabile sostitutiva righe
550305		Oneri accessori su acqu	1.312,16	R022	N6.1	286,66	0,00			
550107		Acquisti merito per le riv	1.312,16	R023	N6.1	286,66	0,00			

**Tipologia documento**

Tipologia documento	Art.73	Numero documento	Data documento	Codice destinatario
1024 fattura differita di cui all'art.21 comma 4, terzo periodo lett. a) DPR 833/72		A24031068	11-11-2024	USL8PV

Cod. articolo	Descrizione	Quantità	Prezzo unitario	UM	Scenari e magg.	IVA	Prezzo totale
DOT 8240268 del 07-08-2024	PROFILATO BRONZO ALLUMINIO mm.35 - 4X3MT.	94,40	13,90	Kg		N6.1	1.312,16
	PROFILATO RAME ALLUMINIO mm.35 - 4X3MT.	94,40	13,90	Kg		N6.1	1.312,16

**RIEPILOGHI IVA E TOTALI**

esigibilità IVA / riferimento contabile	IVA	Spese accessorie	Art.	Totale imponibile	Totale imposta
I (esigibilità immediata)	N6.1			3.201,66	0
IVA art. art. 12 c. 8					
Importo totale		Scenari/Maggiorazione	Art.	Totale documento	
				NAN	

**Modalità pagamento**

Modalità pagamento	Dettaglio	Scadenza	Importo
MP12 RIDA		Data scadenza 10-09-2024	1.312,16

**Salvataggio modello registrazione (Demo)**

Memorizza modello di registrazione

Modello di registrazione

Codice: FATTURA\_ART\_74\_C\_7\_8  
 Descrizione: Acquisti Art.74 c.7,8 METALLI SRL

Contabilizzazione FTE

**Modalità di derivazione righe registrazione**

- Dati riepilogo FTE
- Dettaglio linee FTE
- Righe modello registrazione

**Scadenze FTE**

- Riporta scadenze/Dati banca FTE

Causale contabile: Ft. Art. 74 c.7,8 METALLI SRL  
 Causale operazione Reg.: Fattura Art.74 c.7,8

Associazioni: FTE modello (F12) / Vite (V3) / Modello (F2) / Schede cont.

Pre (END) OK (Invia)

# FATTURE CON MODELLO REGISTRAZIONE DA DATI DI RIEPILOGO

Documento numero: 1002 del 11/11/2024 Fornitore tre (Desei)

### Dettaglio registrazione contabile

**Selezione ditta**  
 Codice: 5472  
 Rag.Soc: ERRE S.R.L.  
 P.IVA: 01893540197  
 C.F.: 01893540187

**Riferimenti contabili**  
 Ambito: Acquisti  
 Esercizio: 2024  
 Attivita': 1 - Impresa ordinaria

**Riferimenti IVA**  
 Anno IVA: 2024  
 Attivita': 1 - Fabbricazione di sist  
 Tipo registro: Acquisti  
 Num. registro: 1 - Registro acquisti

**Estremi registrazione**  
 Tipo registrazione: 1 - Fattura fornitori  
 Numerazione: Automatica  
 Data: 11/11/2024  
 Numero: 102  
 Competenza IVA: 11 - / 2024 Novembre 2024

**Dati Fornitore**  
 Fornitore: 3278 - Forniture tre  
 P.IVA: 000256366899  
 C.F.: 000256366899  
 Conto: 330301 - Cond.Pagamento

**Modello registrazione**  
 FATTURA

**Pagamento documento**  
 Pagato

Costo di conto	Partitono	Descrizione conto	Imponibile	Codice IVA	% IVA su PTE	Imposta	% ind.	Data competenza da	Data competenza a	Partite	Causale sostit.
610101		Acquisti materie prime	1.000,00	10	10,00	100,00	0,00				
610105		Consulenze legali	20,00	E515	N1	0,00	0,00				

**Causale contabile:**  
 Fattura di acquisto

**Causale operazione Reg.IVA:**  
 Fattura Forniture tre

Imponibile: 1.020,00  
 IVA: 100,00  
**TOTALE: 1.120,00**

Calcola (F3) | Modello (F2) | Schede contabili (F3) | Bilancia (F4) | Dettagli (F5) | Integratori (F7) | OK (Invio) | Abbandona (F1) | Fine (End)

Visualizzazione documento: 10020240002\_1 - Desei

**Cedente/prestatore (fornitore)**  
 Identificativo fiscale ai fini IVA: IT000256366899  
 Codice fiscale: 000256366899  
 Denominazione: Forniture tre  
 Regime fiscale: RFO ordinario  
 Indirizzo: via palermo 20  
 Comune: TORINO Provincia: TO  
 Cap: 10078 Nazione: IT

**Cessionario/committente (cliente)**  
 Identificativo fiscale ai fini IVA: IT01693540187  
 Codice fiscale: 01693540187  
 Denominazione: ERRE S.r.l.  
 Indirizzo: Corso Palermo  
 Comune: MILANO Provincia: MI  
 Cap: 15567 Nazione: IT

**Terzo Intermediario**  
 Identificativo fiscale ai fini IVA: IT01272110030  
 Codice fiscale: 01562111030  
 Denominazione: DITTA ALFA SPA

Tipologia documento	Art.77	Numero documento	Data documento	Codice destinatario
TD01 fattura		1002	31-11-2024	

**Causale**  
 Fattura di vendita

Cod. articolo	Descrizione	Quantità	Prezzo unitario	UM	Sconto o magg.	NIVA	Prezzo totale
0			1.000,00			10,00	1.000,00
0			20,00			N1	20,00

**RIEPILOGO IVA E TOTALI**

esigibilità IVA / informazioni normative	NIVA	Spese accessorie	Ani	Totale imponibile	Totale imposta
I (esigibilità immediata)	10,00			1.000,00	100,00
IIa - 94 (RICO)					
Egulto, non dich. (si presume immediata)	N1			20,00	0
ESIGIBILITÀ TOTALE (R1+R2+R3)					
Importo base					
Sconto/Maggiorazione					
					Totale documento: 1.120,00

Modalità pagamento	Dettagli	Scadenza	Importo
MPOS Bonifico	IBAN IT83N0309930410100000102825 ABI 01069 CAB 30410 BIC CODICEBIC UNICREDIT SPA	Data termine 31-12-2024 30gg Data scadenza 30-01-2025	560,00
MPOS Bonifico	IBAN IT83N0309930410100000102825 ABI 01069 CAB 30410 BIC CODICEBIC UNICREDIT SPA	Data termine 31-12-2024 60gg Data scadenza 01-03-2025	560,00

FDDVIS | ELISAS | GG/02/02

# SALVATAGGIO DELLA REGISTRAZIONE E AGGIORNAMENTO O MENO DEL MODELLO

Documento numero 1002 del 11/11/2024 Fornitore tre - (Grossi)

### Dettaglio registrazione contabile

**Selezione ditta**  
 Codice 8472  
 Rag.Soc. ERRE S.R.L.  
 R.IVA 01693540187  
 C.F. 01693540187

**Riferimenti contabili**  
 Ambito Acquisti  
 Esercizio 2024  
 Attivita' 1 Impresa ordinaria

**Riferimenti IVA**  
 Anno IVA 2024  
 Attivita' 1 Fabbricazione di sist  
 Tipo registro Acquisti  
 Num. registro 1 Registro acquisti

**Dati Fornitore**  
 Fornitore 8276 - Fornitrice tre  
 R.IVA 000256366899  
 C.F. 000256366899  
 Conto 330301 Cond.Pagamento

**Estremi Fattura**  
 Data 11/11/2024  
 Num. // 1002  
 Totale 1.120,00

**Modello registrazione**  
 FATTURA

**Pagamento documento**  
 Pagato

Conto di costo	Particolar	Descrizione conto	Imponibile	Codice IVA	% IVA su FTE	Imposta	% ind.	Data competenza da	Data competenza a	Partite	Causale sostitu
550101	Acqu										
610105	Cons										

**ATTENZIONE!**  
 I dati contenuti nella registrazione sono diversi da quelli presenti nel Modello registrazione.  
 Si vuole procedere con l'aggiornamento del Modello registrazione?

**Causale contabile:**  
 Fatture di acquisto

**Causale operazione Reg.IVA:**  
 Fatture Fornitore tre

Imponibile	IVA	TOTALE
1.020,00	100,00	1.120,00

**Modalità pagamento**  
 MPOS Bonifico  
 IBAN IT83N0306930410100000102825  
 ABI 03069 CAB 30410 BIC CODICEBIC UNICREDIT SPA  
 Data termine 31-12-2024 30gg  
 Data scadenza 30-01-2025  
 Importo 560,00

**Modalità pagamento**  
 MPOS Bonifico  
 IBAN IT83N0306930410100000102825  
 ABI 03069 CAB 30410 BIC CODICEBIC UNICREDIT SPA  
 Data termine 31-12-2024 60gg  
 Data scadenza 01-03-2025  
 Importo 560,00

Documento numero 1002 del 11/11/2024 Fornitore tre - (Grossi)

**Cedente/prestatore (fornitore)**  
 Identificativo fiscale ai fini IVA: IT000256366899  
 Codice fiscale: 000256366899  
 Denominazione: Fornitore tre  
 Regime fiscale: RF01 ordinario  
 Indirizzo: via palermo 20  
 Comune: TORINO Provincia: TO  
 Cap: 10078 Nazione: IT

**Cessionario/committente (cliente)**  
 Identificativo fiscale ai fini IVA: IT01693540187  
 Codice fiscale: 01693540187  
 Denominazione: ERRE S.r.l.  
 Indirizzo: Corso Palermo  
 Comune: MILANO Provincia: MI  
 Cap: 15567 Nazione: IT

**Terzo Intermediario**  
 Identificativo fiscale ai fini IVA: IT01272110030  
 Codice fiscale: 01562111030  
 Denominazione: DITTA ALFA SPA

Tipologia documento	Art. 73	Numero documento	Data documento	Codice destinatario
TD01 Fattura		1002	11-11-2024	

**Canale**  
 Fattura di vendita

Cod. articolo	Descrizione	Quantità	Prezzo unitario	UM	Sconto o magg.	% IVA	Prezzo totale
15			1.000,00			10,00	1.000,00
16			20,00			NI	20,00

**RIEPILOGHI IVA E TOTALI**

esigibilità IVA / riferimenti normativi	% IVA	Spese accessorie	Art.	Totale imponibile	Totale imposta
IVA - ordinaria	10,00			1.000,00	100,00
Esig. non dich. (o presume immediata) ECCADUE ART. 15 D.M. 832/72 (E)	NI			20,00	0
<b>Importo netto</b>					
<b>Sconto/Maggiorazione</b>					
<b>Totale documento</b>					1.120,00

Modalità pagamento	Dettagli	Scadenza	Importo
MPOS Bonifico	IBAN IT83N0306930410100000102825 ABI 03069 CAB 30410 BIC CODICEBIC UNICREDIT SPA	Data termine 31-12-2024 30gg Data scadenza 30-01-2025	560,00
MPOS Bonifico	IBAN IT83N0306930410100000102825 ABI 03069 CAB 30410 BIC CODICEBIC UNICREDIT SPA	Data termine 31-12-2024 60gg Data scadenza 01-03-2025	560,00

# Applicazione della IA nella contabilizzazione dei movimenti bancari

Foglio dati da contabilizzare: E/C I° TRIMESTRE 2023  
 Ditta: 4 - IMPRESA ALFA S.R.L. Att. Cont.: Imp.Ord. Esercizio contabile: 2023

Riga	Data Segretazione	Conto	Partitario	Descrizione conto	Intelligenza artificiale (AI)	Previdenza contabile	% affidabilità	Partite	Importo	Importo	Conto	Data competenza rettifiche	Clausole
									Esiziale	Liquida		Da	A
1	20/01/2023	330301	7	IMPRESA EDILE	Associa		99,66		12.200,00		Scoporsi		Bonifico disposto da Impresa Alfa srl *2023-01-01
3	25/01/2023	330301	5	IMPRESA S.R.A.	Associa				3,50		Scoporsi		Spese commissioni da bonifico
4	31/01/2023	750107		Commissioni e spese				97,47	6.102,80		Scoporsi		Bonifico n. 111 da Voi disposto a favore di ZETA S.
5	6/02/2023	330301	6	IMPRESA SPA	Associa				10,00		Scoporsi		canone mensile spese tenuta conto
6	10/02/2023	390701		Commissioni e spese				62,85	4.880,00		Scoporsi		Bonifico n.123 da Voi disposto a favore di SOCIETA'
7	28/02/2023	750107		Commissioni e spese				97,47	5.380,58		Scoporsi		UTILIZZAZIONI DA HOME BANKING coordinate bene
8	28/03/2023	110301	9	CLIENTE AE	Associa				10,00		Scoporsi		canone mensile spese tenuta conto
9	31/03/2023	750107		Commissioni e spese				28,11	14.640,00		Scoporsi		Accredito: NUOVO CLIENTE ABC SALDO FATT.6 DEL
10	30/04/2023	330301	2	AVV. ROSSI ALBA	Associa				2,00		Scoporsi		IMPOSTA DI BOLLO
11	2/05/2023	310305		Finanza medio/lung.					1.830,00		Scoporsi		Bonifico da Voi disposto a favore di Rossi Alba R 4
12	6/05/2023	110301	8	SOCIETA' ESTERI	Associa				350,00		Scoporsi		Pagamento rata mutuo contratto n. 1555599056
13	10/05/2023	110301	7	IMPRESA EDILE	Associa				81.000,00		Scoporsi		Accredito - bonifico a vostro favore:SOCIETA' ESTE
14	13/05/2023	110301	8	SOCIETA' ESTERI	Associa				9.762,30		Scoporsi		Accredito - bonifico a vostro favore:IMPRESA EDILE
15	13/05/2023	750107		Commissioni e spese				99,86	2.928,00		Scoporsi		Accredito - bonifico a vostro favore:SOCIETA' ESTE
16	13/05/2023	390701		Personale c/rettrib.				97,95	2,50		Scoporsi		Commissioni
17	19/05/2023	330301	11	INDUSTRIE PESBAR	Associa				995,25		Scoporsi		BONIFICO A Fav. VERDI LUGI IBAN: IT640000341
18	19/05/2023	190303		Cassa contanti				97,08	549,00		Scoporsi		Bonifico da Voi disposto a favore di: INDUS0350 RE
19	2/06/2023	750107		Commissioni e spese				17,35	153,00		Scoporsi		Incasso tramite p.o.s.
20	13/06/2023	330301	13	COSTRUZIONI EDI	Associa				350,00		Scoporsi		Addebito rata mutuo contratto n. 1555599056
21	13/06/2023	330308		Trasporti/tenute su				26,40	3.060,00		Scoporsi		Bonifico da Voi disposto a favore di: COSTRUZIONI
									450,00		Scoporsi		Pagamento F24 - versamento ritenute e contributi p

Riga di riferimento file acquisito con Modello "MOD4"

Riga	Data Segretazione	Importo Entrata/Importo Avere	Importo Uscita/Importo Dare	Descrizione operazione	Beneficiario (AI)	Ordinante (AI)
1	20/01/2023	12.200,00		Bonifico disposto da Impresa Alfa srl	2023-01-01 a favore di: IMPRESA EDILE	SOLE 15/03/23 458 (Info aggiuntive: Data ordine: 10/01/23) IMPRESA EDILE

# CONTABILIZZARE I MOVIMENTI BANCARI CON IA

**Contesto:** acquisizione estratto conto da Excel o tramite open banking (Fabrick®) modulo Sportello interrogazione c/c bancari.

**Esigenza:** attività di riconciliazione e contabilizzazione da velocizzare e automatizzare in parte.

# CONTABILIZZARE I MOVIMENTI BANCARI CON IA

## Punto di partenza:

- data valuta
- data operazione
- tipo operazione e causale ABI
- importo
- segno
- **causale**
- ordinante *(spesso non popolato)*
- beneficiario *(spesso non popolato)*
- riferimenti *(quasi mai popolato)*

## 1. Riconoscimento informazioni

*Beneficiario, Ordinate, Numero ordine, Data ordine,  
Numero consegna, Data consegna, Numero fattura, Data fattura,  
Data scadenza.*

## 2. Proposta conto contabilizzazione

*se non dedotto dal Partitario o da altre regole specifiche.*

Abbandona (F1)

Navigazione

Contabilizza (END)

Contabilizza e stampa (F)

Gestione

Salva (S)

Elimina (F8)

Selezione tutto (F)

Ordina (I)

Griglia

Posizione (P)

Griglia

Deselezione tutto (G)

Regole (I)

Associazioni

Partite contabili (M)

Associazioni

Assegnazione imputazione

Abilita date competenza

Imposta stato (Z)

Filtri avanzati (R)

# 1. Riconoscimento informazioni nella causale

## Foglio dati da contabilizzare: E/C I° TRIMESTRE 2023

Ditta: 4 - IMPRESA ALFA S.R.L. Att. Cont.: Imp.Ord. Esercizio contabile: 2023

Riga	Data Registrazione	Conto	Partitario	Descrizione conto	Intelligenza artificiale (AI)		Partite	Importo		Conti	Data competenza rettifiche		Causale
					Proposta conto	% affidabilità		Entrate	Uscite		Da	A	
1	20/01/2023	330301	7	IMPRESA EDILE			Associa		12.200,00	Scomponi			Bonifico disposto da Impresa Alfa srl *2023-01-02*a f
2	20/01/2023	750107		Commissioni e spes	☑	99,96			2,50	Scomponi			Spese commissioni eu-bonifico
3	25/01/2023	330301	5	ZETA S.P.A.			Associa		6.102,50	Scomponi			Bonifico n. 111 da Voi disposto a favore di: ZETA S.P.A
4	31/01/2023	750107		Commissioni e spes	☑	97,47			10,00	Scomponi			canone mensile spese tenuta conto
5	6/02/2023	330301	6	UNO SPA			Associa		4.880,00	Scomponi			Bonifico n.123 da Voi disposto a favore di: SOCIETA' U
6	10/02/2023	390701		ale c/retribu:	☑	62,85			1.350,25	Scomponi			DISPOSIZIONI DA HOME BANKING Coordinate benef:
7	28/02/2023	750107		Commissioni e spes	☑	97,47			10,00	Scomponi			canone mensile spese tenuta conto
8	25/03/2023	110301	9	NUOVO CLIENTE AE			Associa	14.640,00		Scomponi			Accredito: NUOVO CLIENTE ABC SALDO FATT.6 DEL 19
9	31/03/2023	750107		Commissioni e spes	☑	28,11			2,00	Scomponi			IMPOSTA DI BOLLO
10	30/04/2023	330301	2	AVV. ROSSI ALBA			Associa		1.530,00	Scomponi			Bonifico da Voi disposto a favore di: Rossi Alba ft 41 O
11	2/05/2023	310305		Finanz.a medio/luņ	☑	25,62			350,00	Scomponi			Pagamento rata mutuo contratto n. 15555909056
12	6/05/2023	110301	8	SOCIETA' ESTERI			Associa	61.000,00		Scomponi			Accredito - bonifico a vostro favore:SOCIETA' ESTERI
13	10/05/2023	110301	7	IMPRESA EDILE			Associa	9.762,50		Scomponi			Accredito - bonifico a vostro favore:IMPRESA EDILE A
14	13/05/2023	110301	8	SOCIETA' ESTERI			Associa	2.928,00		Scomponi			Accredito - bonifico a vostro favore:SOCIETA' ESTERI
15	13/05/2023	750107		Commissioni e spes	☑	99,86			2,50	Scomponi			Commissioni
16	13/05/2023	390701		Personale c/retribu:	☑	97,95			955,25	Scomponi			BONIFICO A Fav: VERDI LUIGI IBAN: IT64D05034105I
17	19/05/2023	330301	11	INGROSSO FERRAM			Associa		549,00	Scomponi			Bonifico da Voi disposto a favore di: INGROSSO FERRA
18	19/05/2023	190303		Cassa contanti	☑	97,08		155,00		Scomponi			Incesso tramite p.o.s.
19	2/06/2023	750107		Commissioni e spes	☑	17,35			350,00	Scomponi			Addebito rata mutuo contratto n. 15555909056
20	15/06/2023	330301	13	COSTRUZIONI EDIL			Associa		3.000,00	Scomponi			Bonifico da Voi disposto a favore di: COSTRUZIONI FT
21	15/06/2023	350305		Erario c/ritenute su	☑	26,40			450,00	Scomponi			Pagamento F24: versamento ritenute e contributi prev

### Riga di riferimento file acquisito con Modello 'MOD4'

n.	Data Registrazione	Importo Entrate/Importo Avere	Importo Uscite/Importo Dare	Descrizione operazione	Beneficiario (A1)	Ordinante (A1)
2	20/01/2023		12.200,00	Bonifico disposto da Impresa Alfa srl *2023-01-02 a favore di IMPRESA EDILE FT 1 DEL 15/01/23 458 Info aggiuntive: Data ordine: 10/01/2	IMPRESA EDILE	Impresa Alfa srl

AZIONI

ANNOTAZIONI

UTILITA'

HELP

Abbandona (F1)

Navigazione

Contabilizza (END)

Contabilizza e stampa (I)

Salva (S)

Elimina (F8)

Gestione

Selezione tutto (F)

Ordina (I)

Griglia

Posizione (P)

Deselezione tutto (G)

Regole (L)

Partite contabili (M)

Assegna centro imputazione (C)

Associazioni

Abilita date competenza

Rettifiche

Dettaglio rettifiche (Q)

Parametri contabilizzazione (N)

Imposta stato (Z)

Visualizza registrazione (V)

Scheda contabile (H)

Filtri avanzati (R)

Ripristina (W)

Ripristina (W)

Ripristina (W)

Ripristina (W)

Ripristina (W)

Ripristina (W)

Ripristina (W)

Ripristina (W)

Ripristina (W)

Ripristina (W)

Ripristina (W)

Ripristina (W)

Ripristina (W)

Ripristina (W)

## Foglio dati da contabilizzare: E/C I° TRIMESTRE 2023

Ditta: 4 - IMPRESA ALFA S.R.L. Att. Cont.: Imp.Ord. Esercizio contabile: 2023

## 2. Proposta conto contabilizzazione

Riga	Data Registrazione	Conto	Partitario	Descrizione conto	Intelligenza artificiale (AI)		Partite	Importo		Conti	Data competenza rettifiche		Causale
					Proposta conto	% affidabilità		Entrate	Uscite		Da	A	
1	20/01/2023	330301	7	IMPRESA EDILE			Associa		12.200,00	Scomponi			Bonifico disposto da Impresa Alfa srl *2023-01-02*a f
2	20/01/2023	750107		Commissioni e spes	<input checked="" type="checkbox"/>	99,96			2,50	Scomponi			Spese commissioni su bonifico
3	25/01/2023	330301	5	ZETA S.P.A.			Associa		6.102,50	Scomponi			Bonifico n. 111 da Voi disposto a favore di: ZETA S.P.A.
4	31/01/2023	750107		Commissioni e spes	<input checked="" type="checkbox"/>	97,47			10,00	Scomponi			canone mensile spese tenuta conto
5	6/02/2023	330301	6	SOCIETA' UNO SPA			Associa		4.000,00	Scomponi			Bonifico n.123 da Voi disposto a favore di: SOCIETA' U
6	10/02/2023			Personale c/retribu:	<input checked="" type="checkbox"/>				1.350,25	Scomponi			DISPOSIZIONI DA HO... ING Coordinate benef:
7	28/02/2023			Commissioni e spes	<input checked="" type="checkbox"/>				10,00	Scomponi			canone mensile spese
8	25/03/2023		9	NUOVO CLIENTE AE			Associa	14.640,00		Scomponi			Accredito: NUOVO CLIENTE AE... DO FATT.6 DEL 19
9	31/03/2023			Commissioni e spes	<input checked="" type="checkbox"/>				2,00	Scomponi			IMPOSTA DI BOLLO
10	30/04/2023		2	AVV. ROSSI ALBA			Associa		1.530,00	Scomponi			Bonifico da Voi disposto a favore di: Rossi Alba ft 41 O
11	2/05/2023			Finanz.a medio/lunç	<input checked="" type="checkbox"/>				350,00	Scomponi			Pagamento rata mutuo contratto n. 15555909056
12	6/05/2023	110301	8	SOCIETA' ESTERI			Associa	61.000,00		Scomponi			Accredito - bonifico a vostro favore:SOCIETA' ESTERI
13	10/05/2023	110301	7	IMPRESA EDILE			Associa	9.762,50		Scomponi			Accredito - bonifico a vostro favore:IMPRESA EDILE A
14	13/05/2023	110301	8	SOCIETA' ESTERI			Associa	2.928,00		Scomponi			Accredito - bonifico a vostro favore:SOCIETA' ESTERI
15	13/05/2023	750107		Commissioni e spes	<input checked="" type="checkbox"/>	99,86			2,50	Scomponi			Commissioni
16	13/05/2023	390701		Personale c/retribu:	<input checked="" type="checkbox"/>	97,95			955,25	Scomponi			BONIFICO A Fav: VERDI LUIGI IBAN: IT64D050341051
17	19/05/2023	330301	11	INGROSSO FERRAM			Associa		549,00	Scomponi			Bonifico da Voi disposto a favore di: INGROSSO FERRA
18	19/05/2023	190303		Cassa contanti	<input checked="" type="checkbox"/>	97,08		155,00		Scomponi			Incasto tramite p.o.s.
19	2/06/2023	750107		Commissioni e spes	<input checked="" type="checkbox"/>	17,35			350,00	Scomponi			Addebito rata mutuo contratto n. 15555909056
20	15/06/2023	330301	13	COSTRUZIONI EDIL			Associa		3.000,00	Scomponi			Bonifico da Voi disposto a favore di: COSTRUZIONI FT
21	15/06/2023	350305		Erario c/ritenute su	<input checked="" type="checkbox"/>	26,40			450,00	Scomponi			Pagamento F24: versamento ritenute e contributi prev

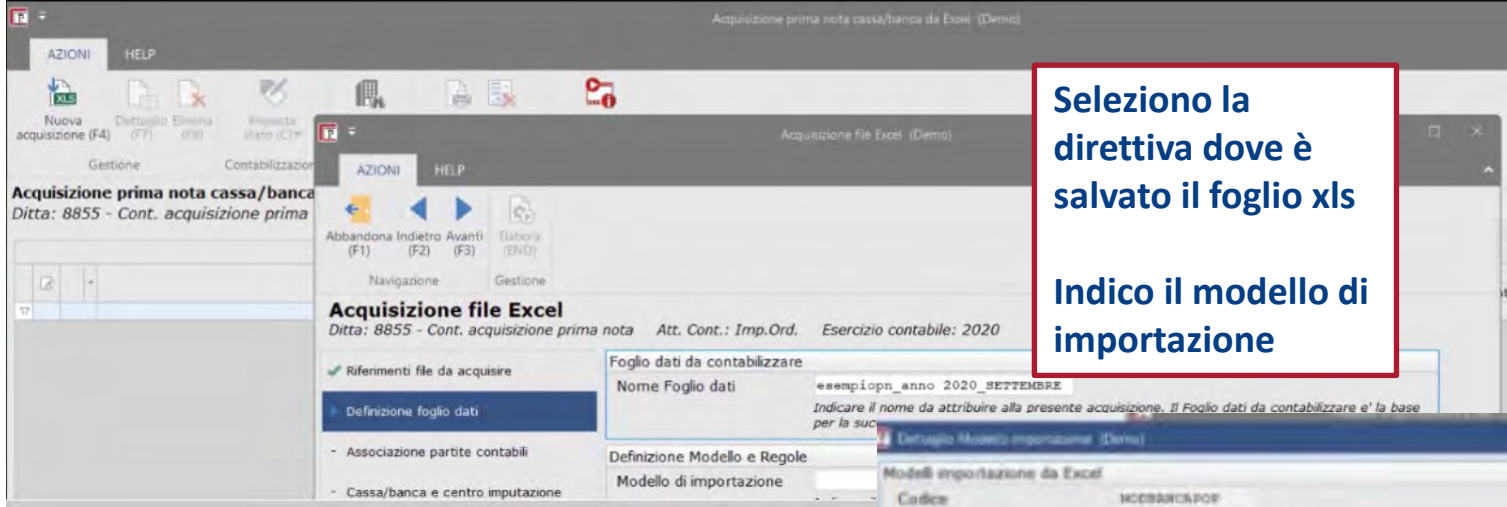
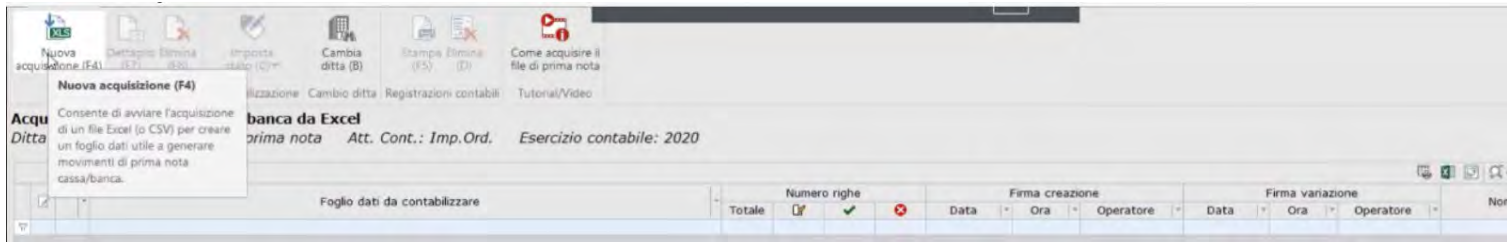

Seleziono la direttiva dove è salvato il foglio xls

Indico il modello di importazione

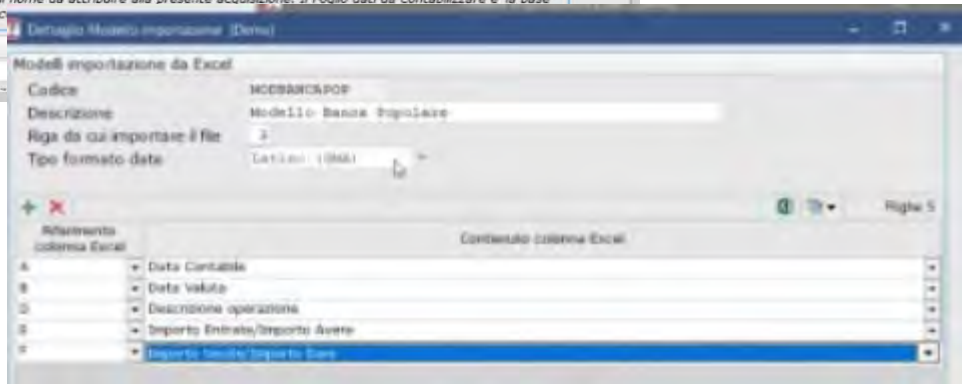

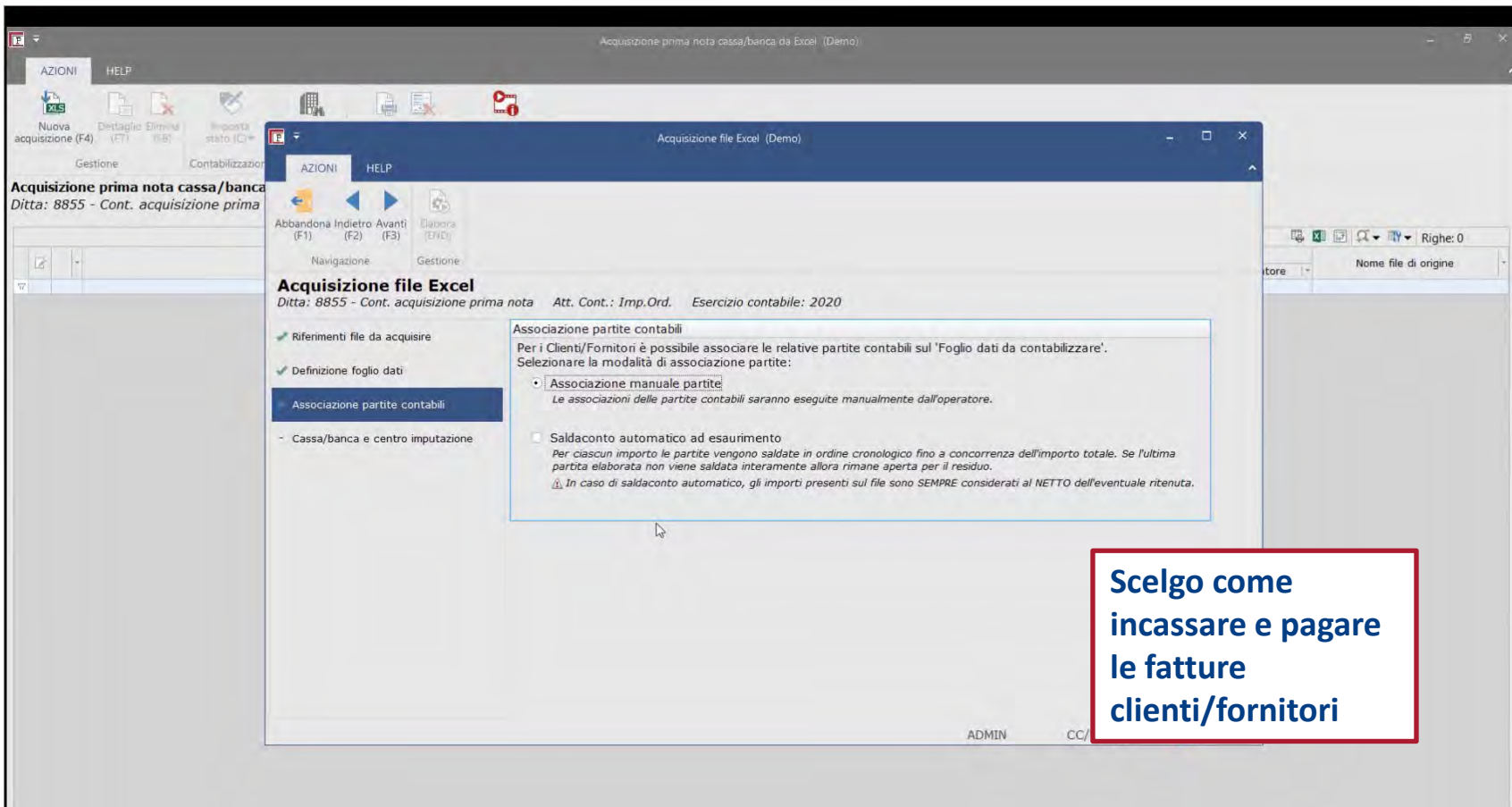

Scelgo come incassare e pagare le fatture clienti/fornitori

Acquisizione prima nota cassa/banca da Excel (Demo)

Acquisizione file Excel (Demo)

Acquisizione prima nota cassa/banca  
Ditta: 8855 - Cont. acquisizione prima

Acquisizione file Excel  
Ditta: 8855 - Cont. acquisizione prima nota Att. Cont.: Imp.Ord. Esercizio contabile: 2020

- ✓ Riferimenti file da acquisire
- ✓ Definizione foglio dati
- ✓ Associazione partite contabili

Cassa/banca e centro imputazione

Dati cassa/banca  
Indicare i dati della cassa/banca utili alla contabilizzazione delle operazioni di prima nota.

Conto/partitario 190101 1 Banca 1 c/c n.

Causale contabile <<CAUSALI TUTTE LE RIGHE>>

Indicare il tipo di causale da associare al conto di cassa/banca.  
La causale può essere:  
- derivata da righe: compilata in automatico dalla procedura in base a quanto indicato sulle singole righe di contropartita;  
- digitata: gestita manualmente dall'operatore.  
La procedura non tiene il tipo causale indicato nelle "preferenze operative"

ADMIN CC/W0/W0

**Imposto il conto banca e come compilare la causale contabile della registrazione, poi elaboro il foglio**

Gestione Foglio dati da contabilizzare (Demo)

AZIONI ANNOTAZIONI HELP

Abbandona (F1) Contabilizza (END) Contabilizza e stampa (T) Salva (S) Elimina (F8) Seleziona tutto (F) Ordina (I) Posiziona (P) Regole (L) Partite contabili (M) Parametri contabilizzazione (N) Imposta stato (Z) Scheda contabile (H) Filtri avanzati (R) Regola (L) Partite contabili (M) Parametri contabilizzazione (N) Visualizza registrazione (V)

Applica tutte le Regole  
 Applica Regola specifica  
 Gestione Regole

Foglio dati da contabilizzare: **esempiopn\_anno 2020\_SETTEMBRE**  
 Ditta: 8855 - Cont. acquisizione prima nota Att. Cont.: Imp.Ord.

Riga	Data Registrazione	Conto	Partitario	Descrizione conto	Partite	Entrate	Uscite	Conti	Causale
12	6/09/2020	190303		Cassa contanti		234,40		Scomponi	ACCREDITO POS
13	6/09/2020	190303		Cassa contanti					
14	9/09/2020	330301	51	ENEL ENERGIA S.P.A.	Associa				
15	9/09/2020	190303		Cassa contanti					
16	9/09/2020	190303		Cassa contanti					
17	9/09/2020	190303		Cassa contanti					
18	9/09/2020	390519		Debiti v/emittenti car					
19	10/09/2020	190303		Cassa contanti					
20	10/09/2020	190303		Cassa contanti					
21	10/09/2020	190303		Cassa contanti					
22	10/09/2020	190303		Cassa contanti					
23	11/09/2020	330301	28	Amico Mio Srl	Associa				
24	11/09/2020								
25	11/09/2020	330301	28	Amico Mio Srl	Associa				
26	12/09/2020	190303		Cassa contanti					
27	12/09/2020	190303		Cassa contanti					
28	12/09/2020	190303		Cassa contanti					
29	12/09/2020	190303		Cassa contanti					
30	12/09/2020								
31	12/09/2020								

CATALOGO\_BANCAPOP - CATALOGO BANCA POPOLARE  
 Modello di importazione: MODBANCAPOP

Campo 'Foglio dati da contabilizzare'	Priorita'	Descrizione Regola
<b>DATA REGISTRAZIONE</b>		
1		Imposta 'Data Registrazione' come contenuto della colonna 'Data Valuta' se la colonna 'Descrizione operazione' contiene 'ACCREDITO POS'.
2		Imposta 'Data Registrazione' come contenuto della colonna 'Data Contabile'
<b>IMPORTO ENTRATE/USCITE</b>		
1		Imposta 'Importo Entrate' come contenuto della colonna 'Importo Entrate/Importo Avere'
2		Imposta 'Importo Uscite' come contenuto della colonna 'Importo Uscite/Importo Dare'
<b>CONTO/PARTITARIO</b>		
1		Imposta 'Conto' '330301 - Fornitori terzi Italia' e 'Partitario' '28 - Amico Mio Srl' se la colonna 'Descrizione operazione' contiene 'AMICO MIO'
2		Imposta 'Conto' '330301 - Fornitori terzi Italia' e 'Partitario' '5450 - SOCIETA' SEMPLICE CHE ERA SAS' se la colonna 'Descrizione operazione' contiene 'S.S.ERA'
3		Imposta 'Conto' '750107 - Commissioni e spese bancarie' se la colonna 'Descrizione operazione' contiene 'COSTO FISSO'
4		Imposta 'Conto' '190303 - Cassa contanti' se la colonna 'Descrizione operazione' contiene 'VERSAMENTO'
5		Imposta 'Conto' '190303 - Cassa contanti' se la colonna 'Descrizione operazione' contiene 'ACCREDITO POS'
6		Imposta 'Conto' '59032301 - Assicur.non obblig.veicoli deducibili' se la colonna 'Descrizione operazione' contiene 'POLIZZA'
7		Imposta 'Conto' '390519 - Debiti v/emittenti carte di credito' se la colonna 'Descrizione operazione' contiene 'CARTASI'
8		Imposta 'Conto' '190303 - Cassa contanti' se la colonna 'Descrizione operazione' contiene 'INCASSO GIORNALIERO'
9		Imposta 'Conto' '330301 - Fornitori terzi Italia' e 'Partitario' '85 - ENEL DISTRIBUZIONE SPA' se la colonna 'Descrizione operazione' contiene 'enel distribuzione'
10		Imposta 'Conto' '330301 - Fornitori terzi Italia' e 'Partitario' '51 - ENEL ENERGIA S.P.A. CON UNICO SOCIO' se la colonna 'Descrizione operazione' contiene 'enel'

Riga di riferimento file acquisito con Modello 'MODBANCAPOP'

n.	Data Contabile	Data Valuta	
32	12/09/2020	12/09/2020	PAGAMENTO F24 MESE ottobre

Visualizza contenuto completo file acquisito

I conti saranno proposti secondo le regole di contabilizzazione definite per la ditta

Management of accounting data (Gestione Foglio dati da contabilizzare)

Navigation (AZIONI), Annotations (ANNOTAZIONI), Help (HELP)

Navigation: Abbandona (F1), Contabilizza (END), Contabilizza e stampa (F7), Salva (S)

### Foglio dati da contabilizzare

Ditta: 197237 - IMPRESA IDB SRL Att.

Riga	Data Registrazione	Conto
1	20/07/2022	110301
2	20/07/2022	110301
3	1/08/2022	330301
4	30/08/2022	330301
5	1/09/2022	330301
6	1/09/2022	190303

### Nuova regola (Demo)

#### Campo foglio dati: CONTO/PARTITARIO

Tipo conto da impostare: Conti per altre operazioni di PN (no Cli/For)

Modalita' di assegnazione conto/partitario: **Manuale (tramite condizione)** / Automatica tramite servizio web AI

Assegnazione automatica Clienti/Fornitori: Ricerca: Cli/For nella colonna

Condizione: Se la colonna imposta conto/partitario

Assegnazione automatica conto (AI) per altre operazioni di PN (no cli/for): Proponi conto applicando il servizio AI sulla colonna

Buttons: OK (Invio), Abbandona (F1)

User: SG120 ADMIN CC/W6/W6

User: SG120 RACHELE SE/2W/2W

Ordinante	Beneficiario	Tipo operazione con segno (Fabrick)	Descrizione tipo operazione con segno (Fabrick)
		alt_E	Altro

In sede di definizione delle regole è possibile utilizzare il servizio Web di Intelligenza Artificiale, per ottenere la proposta automatica dei Conti /Partitari.

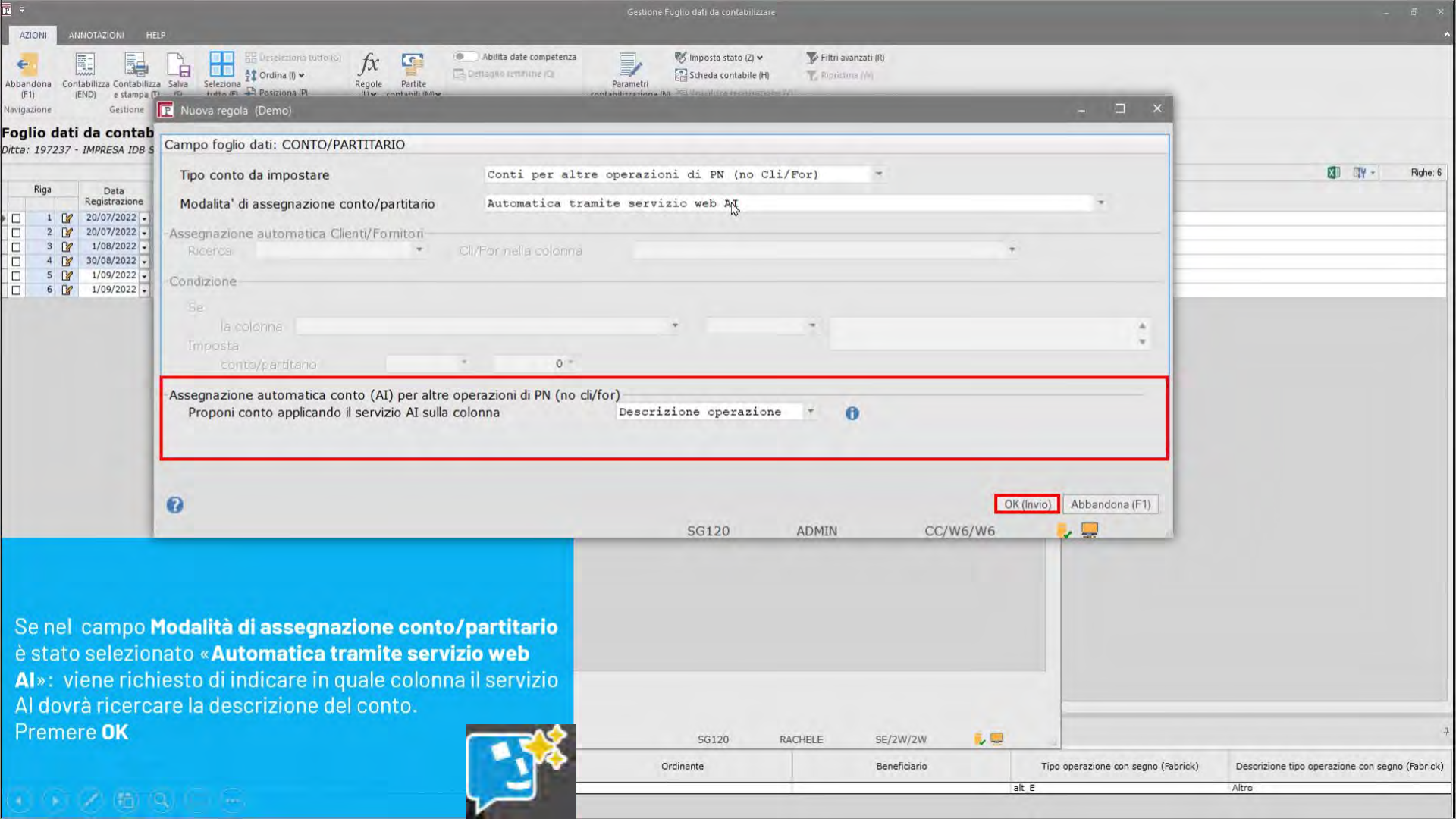

Campo foglio dati: CONTO/PARTITARIO

Tipo conto da impostare: Conti per altre operazioni di PN (no Cli/For)

Modalità di assegnazione conto/partitario: Automatica tramite servizio web AI

Assegnazione automatica Clienti/Fornitori

Ricerca: Cli/For nella colonna

Condizione

Se la colonna

Imposta conto/partitario

Assegnazione automatica conto (AI) per altre operazioni di PN (no cli/for)

Proponi conto applicando il servizio AI sulla colonna Descrizione operazione

OK (Invio) Abbandona (F1)

Se nel campo **Modalità di assegnazione conto/partitario** è stato selezionato «**Automatica tramite servizio web AI**»: viene richiesto di indicare in quale colonna il servizio AI dovrà ricercare la descrizione del conto. Premere **OK**

Riga	Data Registrazione	
1	20/07/2022	111
2	20/07/2022	111
3	1/08/2022	333
4	30/08/2022	333
5	1/09/2022	199
6	1/09/2022	199

## Campo foglio dati: CONTO/PARTITARIO

Tipo conto da impostare: Anagrafiche Clienti/Fornitori (incassi/pagamenti)

Modalità di assegnazione conto/partitario: Automatica tramite colonne compilate dal servizio AI: Beneficiario/Ordinante (AI)

Assegnazione automatica Clienti/Fornitori  
Ricerca: Cli/For nella colonna

Condizione  
Se: la colonna  
Imposta: conto/partitario

Assegnazione automatica conto (AI) per altre operazioni di PN (no cli/for)  
Proponi conto applicando il servizio AI sulla colonna

OK (Invio) Abbandona (F1) Elimina (F8)

SG120

ADMIN

CC/W6/W6

Mentre se nel campo **Tipo conto da impostare** si indica **Anagrafiche Clienti /Fornitori (incassi/pagamenti)** e nel campo **Modalità di assegnazione conto /partitario** si indica «**Automatica tramite colonne compilate dal servizio AI**» la procedura ricerca il cliente /fornitore dalla colonna Beneficiario/Ordinante, presente nel file di importazione  
Premere **OK**

SG120

RACHELE

SE/2W/2W

Ordinante

Beneficiario

Tipo operazione con segno (fabrick)

Descrizione tipo operazione con segno (Fabrick)

alt\_E

Altro

ABANDONA (F1)
CONTABILIZZA (END)
CONTABILIZZA e stampa (T)
Salva (S)
Seleziona tutto (F)
Ordina (O)
Posizione (P)
Deselezione tutto (G)
Regole (L)
Partite contabili (M)
Abilita date competenza
Dettaglio rettifiche (C)
Imposta stato (Z)
Scheda contabile (H)
Filtri avanzati (R)
Reimposta (W)

**Foglio dati da contabilizzare: Movimenti bancari - dal 20/07/2022 al 1/09/2022**  
 Ditta: 197237 - IMPRESA IDB SRL Att. Cont.: Imp.Ord. Esercizio contabile: 2022 Banca: 3 - BANCA D'ITALIA 00000147508

Riga	Data Registrazione	Conto	Partitario	Descrizione conto	Intelligenza artificiale (AI)		Partite	Importo		Conti	Data competenza rettifiche		Causale
					Proposta conto	% affidabilità		Entrate	Uscite		Da	A	
<input type="checkbox"/>	1	1/09/2020	750107	Commissioni e spese	<input checked="" type="checkbox"/>	97,95			12,00	Scomponi			COSTO FISSO C/C
<input type="checkbox"/>	2	1/09/2020	190303	Cassa contanti	<input checked="" type="checkbox"/>	46,37		2.000,00		Scomponi			VERSAMENTO C/C
<input type="checkbox"/>	3	3/09/2020	110301	Rossi di Rossi Marianc	<input checked="" type="checkbox"/>	82,92	Associa		1.708,00	Scomponi			FATT. 2035 DEL 02/02/2020 Rossi M.
<input type="checkbox"/>	4	3/09/2020	330301	SOCIETA' SEMPLICE (	<input checked="" type="checkbox"/>	22,89	Associa		1.708,00	Scomponi			FATT. 2077 DEL 22/02/2020 S.S.ERA
<input type="checkbox"/>	5	3/09/2020	330301	ENEL DISTRIBUZIONE	<input checked="" type="checkbox"/>	89,07	Associa		146,40	Scomponi			fatt. 1234 del 15/04/2020 Enel distribu
<input type="checkbox"/>	6	3/09/2020	330301	Amico Mio Srl	<input checked="" type="checkbox"/>	23,74	Associa		10.980,00	Scomponi			13411 DEL 31/10/19 amico mio
<input type="checkbox"/>	7	6/09/2020	190303	Cassa contanti	<input checked="" type="checkbox"/>	47,47		2.556,39		Scomponi			INCASSO GIORNALIERO
<input type="checkbox"/>	8	9/09/2020	190303	Cassa contanti	<input checked="" type="checkbox"/>	50,69		101,74		Scomponi			ACCREDITO POS
<input type="checkbox"/>	9	6/09/2020	190303	Cassa contanti	<input checked="" type="checkbox"/>	46,37		3.500,00		Scomponi			VERSAMENTO C/C
<input type="checkbox"/>	10	6/09/2020	190303	Cassa contanti	<input checked="" type="checkbox"/>	47,47		2.851,12		Scomponi			INCASSO GIORNALIERO
<input type="checkbox"/>	11	6/09/2020	63051301	Premi di assicuraz.no	<input checked="" type="checkbox"/>	25,49			23,66	Scomponi			POLIZZA FIDO PROTETTO
<input type="checkbox"/>	12	6/09/2020	330301	Fornitori terzi Italia	<input checked="" type="checkbox"/>	48,49			1.098,00	Scomponi			FATTURA marketing development
<input type="checkbox"/>	13	6/09/2020	190303	Cassa contanti	<input checked="" type="checkbox"/>	50,69		234,40		Scomponi			ACCREDITO POS
<input type="checkbox"/>	14	6/09/2020	190303	Cassa contanti	<input checked="" type="checkbox"/>	46,37		1.000,00		Scomponi			VERSAMENTO C/C
<input type="checkbox"/>	15	9/09/2020	110301	Clienci terzi Italia	<input checked="" type="checkbox"/>	52,74			732,00	Scomponi			FATT. 384757 DEL 30/04/2020 enel
						47,47		2.147,85		Scomponi			INCASSO GIORNALIERO
						50,69		270,93		Scomponi			ACCREDITO POS
						46,37		4.100,00		Scomponi			VERSAMENTO C/C
						79,89			14,87	Scomponi			CARTASI
						47,47		2.253,55		Scomponi			INCASSO GIORNALIERO
						50,69		92,25		Scomponi			ACCREDITO POS
						46,37		2.750,00		Scomponi			VERSAMENTO C/C

I conti proposti dall'intelligenza artificiale possono essere verificati e modificati tramite il menù a tendina.

# CONTABILIZZAZIONE DA SPORTELLO C/C BANCARI – OPEN BANKING (FABRICK®)

SPORTELLO.cloud® | Interrogazione conti bancari

Acquisizione movimenti | Vantaggio stato contabilizzazione | Utility interne

## Interrogazione movimenti

Conto: -1000 - BANCA D'ITALIA - 1200 - 147508

Ordinato per: Data operazione

Filtra per:  Ultimi n giorni  Intervallo di date

Ultimi: 0 giorni dal 20/07/2022 al 01/09/2022

Saldo contabile: Iniziale 2.222,71 EUR, Finale 0,00 EUR

Saldo disponibile: Iniziale 2.222,71 EUR, Finale 0,00 EUR

Data operazi...	D. valuta	Importo	Saldo pro...	Descrizione movimento	Stato contabilizzazione	Tipo operazione - Codi	
<input type="checkbox"/>	01/09/2022	01/09/2022	€ 1.600,00	€ 0,00	Vers. contante versamento da cassa	Da contabilizzare	alt
<input type="checkbox"/>	01/09/2022	31/08/2022	€ -8,34	€ -1.600,00	Imposta di bollo imposta di bollo al 31/08/2022	Da contabilizzare	alt
<input type="checkbox"/>	30/08/2022	30/08/2022	€ -367,18	€ -1.591,36	Bonifico tramite internet Banking *IMMOBILIARE GIANCARLO S	Da contabilizzare	alt
<input type="checkbox"/>	01/08/2022	01/08/2022	€ -26,46	€ 2.815,59	Telepass SALDO DOCUM.019269440 DEL 30.07.202 TELEPASS	Da contabilizzare	alt
<input type="checkbox"/>	20/07/2022	20/07/2022	€ 312,66	€ 2.842,05	Bonifico a vs favore *2022-07-20*MANTOVANI GRAZIELLA	Da contabilizzare	alt
<input type="checkbox"/>	20/07/2022	20/07/2022	€ 306,66	€ 2.529,39	Bonifico a vs favore *2022-07-20*VERONI	Da contabilizzare	alt

di 1 pagine (6 righe) | 100 | Elementi selezionati: 0

**sistemi**  
Professione Informatica

Copyright Sistemi S.p.A. - Servizi Informatici Sistemi  
Tavola della Privacy - Tavola della privacy degli Utenti Sistemi

# CONTABILIZZAZIONE DA SPORTELLO C/C BANCARI – OPEN BANKING (FABRICK®)

# QUALI VANTAGGI PER LA DITTA CLIENTE?

**PLUS PER LA DITTA CLIENTE DELLO STUDIO:** la ditta ha uno strumento web in area protetta per centralizzare la consultazione dei movimenti bancari di tutti i conti correnti gestiti eliminando la necessità di accedere ai diversi sistemi di remote banking garantendo una semplificazione dell'operatività quotidiana.

Saldo contabile		Saldo disponibile	
Iniziale	2.222,71 EUR	Iniziale	2.222,71 EUR
Finale	0,00 EUR	Finale	0,00 EUR

Data operaz.	D. valuta	Importo	Saldo pro...	Descrizione movimento	Stato contabilizzazione	Tipo operazione - Codici	
<input type="checkbox"/>	01/09/2022	01/09/2022	€ 1.600,00	€ 0,00	Vers.contante versamento da cassa	Da contabilizzare	alt
<input type="checkbox"/>	01/09/2022	31/08/2022	€ -8,34	€ -1.600,00	Imposta di bollo imposta di bollo al 31/08/2022	Da contabilizzare	alt
<input type="checkbox"/>	30/08/2022	30/08/2022	€ -367,18	€ -1.591,36	Bonifico tramite Internet Banking *IMMOBILIARE GIANCARLO S	Da contabilizzare	alt
<input type="checkbox"/>	01/08/2022	01/08/2022	€ -26,46	€ 2.815,59	Telepass SALDO DOCUM.019269440 DEL 30.07.202 TELEPASS	Da contabilizzare	alt

# ...E QUALI PER LO STUDIO?

**PLUS PER LO STUDIO:** i movimenti bancari possono essere acquisiti in Profis nella contabilità della ditta senza più bisogno di attendere il loro invio da parte della ditta.

Inoltre, il modello di importazione è gestito in automatico da Sistemi e non è necessaria alcuna configurazione da parte dello Studio.

**Foglio dati da contabilizzare: Movimenti bancari - dal 20/07/2022 al 1/09/2022**  
Ditta: 197237 - IMPRESA IDB SRL Att. Cont.: Imp.Ord. Esercizio contabile: 2022 Banca: 3 - BANCA D'ITALIA 00000147508

Riga	Data Registrazione	Conto	Particolarità	Descrizione conto	Intelligenza artificiale (AI)		Partita	Importo		Conti	Data competenza rettifiche		Causale
					Proposta conto	% affidabilità		Entrate	Uscite		Da	A	
1	20/07/2022	110301	483571	VERONI LUCA			Associa	306,68		Scomparti			Bonifico a vs favore -2022-07-20-VERON
2	20/07/2022	110301	483572	MANTOVANI GRAZI			Associa	312,00		Scomparti			Bonifico a v favore *2022-07-20*MANTO
3	1/09/2022	330301	37	TELEPASS S.P.A.			Associa		26,46	Scomparti			Telepass SALDO DOCUM.019269440 DE
4	30/09/2022	330301	483573	IMMOBILIARE GIAN			Associa		367,18	Scomparti			Bonifico tramite Internet Banking *THMC
5	1/05/2022	750107		Commissioni e spes	<input checked="" type="checkbox"/>	49,98				Scomparti			Imposta di bollo imposta di bollo al 32/0
6	1/05/2022	190303		Cassa contanti	<input checked="" type="checkbox"/>	94,44		1.600,00		Scomparti			Vers.contante versamento da cassa

AZIONI HELP

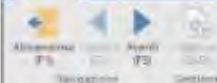

## Acquisizione movimenti bancari da Sportello Interrogazione Conti Bancari

Ditta: 197237 - IMPRESA IDB SRL Att. Cont.: Imp.Ord. Esercizio contabile: 2022

Opzioni di elaborazione

- Associazione partite contabili

### Dati banca e conto di contabilizzazione

Banca    
 Indicare la banca da cui acquisire i movimenti bancari presenti su Sportello Interrogazione Conti Bancari

Conto/partitico     
 Indicare il conto da utilizzare in sede di contabilizzazione delle operazioni di prima nota

Causale contabile

### Periodo di elaborazione e Foglio dati

Periodo da elaborare dal  al    
 Nome Foglio dati    
 Indicare il nome da attribuire alla presente acquisizione. Il foglio dati da contabilizzare è la base per la successiva contabilizzazione.

Catalogo regole     
 Indicare il catalogo regole da applicare ai dati acquisiti da Sportello Interrogazione Conti Bancari per compilare il Foglio dati da contabilizzare.

AZIONI HELP

## Acquisizione movimenti bancari da Sportello Interrogazione Conti Bancari

Ditta: 197237 - IMPRESA IDB SRL Att. Cont.: Imp.Ord. Esercizio contabile: 2022

Opzioni di elaborazione

- Associazione partite contabili

### Associazione partite contabili

Per i Clienti/Fornitori è possibile associare le relative partite contabili sul 'Foglio dati da contabilizzare'. Selezionare la modalità di associazione partite:

- Associazione manuale partite   
 Le associazioni delle partite contabili saranno eseguite manualmente dall'operatore.
- Saldamento automatico ad esaurimento   
 Per ciascun importo le partite vengono saldate in ordine cronologico fino a concorrenza dell'importo totale. Se l'ultima partita elaborata non viene saldata interamente allora rimane aperta per il residuo.   
In caso di saldamnto automatico, gli importi presenti sui file sono SEMPRE considerati il NETTO dell'eventuale ritenuta.

Gestione Foglio dati da contabilizzare

AZIONI ANNOTAZIONI HELP

Abbandona (F1) Contabilizza (END) Contabilizza e stampa (T) Salva (S) Seleziona tutto (F) Deseleziona tutto (G) Ordina (I) Posizione (P) Griglia Regole (L) Partite contabili (M) Associazioni Partite Rettiliche Parametri contabilizzazione (N) Imposta stato (Z) Scheda contabile (H) Visualizza registrazione (V) Ripristina (W) Filtri avanzati (R)

Abilita date competenza Dettaglio rettiliche (Y)

Contabilizzazione Contabilizzazione Filtri

### Foglio dati da contabilizzare: Movimenti bancari - dal 20/07/2022 al 1/09/2022

Ditta: 197237 - IMPRESA IDB SRL Att. Cont.: Imp.Ord. Esercizio contabile: 2022 Banca: 3 - BANCA D'ITALIA 000000147508

Riga	Data Registrazione	Conto	Partitario	Descrizione conto	Partite	Importo		Conti	Data competenza rettifiche		Causale	
						Entrate	Uscite		Da	A		
<input checked="" type="checkbox"/>	1	20/07/2022	110301	197308	VERONI LUCA	Associa	306,68		Scomponi			Incasto Ft 1015 10/07/22 VERONI LUCA
<input checked="" type="checkbox"/>	2	20/07/2022	110301	197307	MANTOVANI GRAZI	Associa	312,66		Scomponi			Incasto Ft 1014 9/07/22 MANTOVANI GRAZIELLA
<input checked="" type="checkbox"/>	3	1/08/2022	330301	71287	TELEPASS SPA	Associa		26,46	Scomponi			Pagamento Ft 838338 10/02/22 TELEPASS SPA
<input checked="" type="checkbox"/>	4	30/08/2022	330301	197310	IMMOBILIARE GIAN	Associa		367,18	Scomponi			Pagamento Ft 1122 22/08/22 IMMOBILIARE GIANCARLO S.
<input checked="" type="checkbox"/>	5	1/09/2022	750107		Commissioni e spes			8,34	Scomponi			Imposta di bollo Imposta di bollo al 31/08/2022
<input checked="" type="checkbox"/>	6	1/09/2022	190303		Cassa contanti		1.600,00		Scomponi			Vers.contante versamento da cassa

Contabilizzazione Movimenti Banca

AZIONI HELP

Contabilizzazione Movimenti Banca

Ditta: 197237 - IMPRESA IDB SRL Att. Cont.: Imp.Ord. Esercizio contabile: 2022

Foglio dati da contabilizzare

Totale

Numeri righe		Firma creazione		Firma validazione	
Totale	Data	Ora	Operatore	Data	Operatore
1	1/02/2023	11:23:27	RACHELE	1/02/2023	11:24:27 RACHELE

completo pian - dal 20/07/2022 al 1/09/2022

con segno (Fabrick)

Riga di riferimento operazione acquisita da Sportello/In

n.	Data Operazione	Data Valuta	Importo Entrate/Importo Avere	Importo Uscite/Importo Dare
5	1/09/2022	31/08/2022	0,00	8,34

Visualizza contenuto completo acquisizione da Sportello/Interrogazione Cont

Al termine della generazione dei movimenti, i movimenti saranno visibili in Gestione registrazione con il tipo registrazione 582 - Prima nota più giorni.

Uscendo la procedura elenca i movimenti bancari acquisiti indicandone l'esito. Anche su Sportello interrogazione conti bancari i movimenti prenderanno lo stato di contabilizzato.

# CON QUALE ACCURATEZZA?

## 1. Riconoscimento informazioni

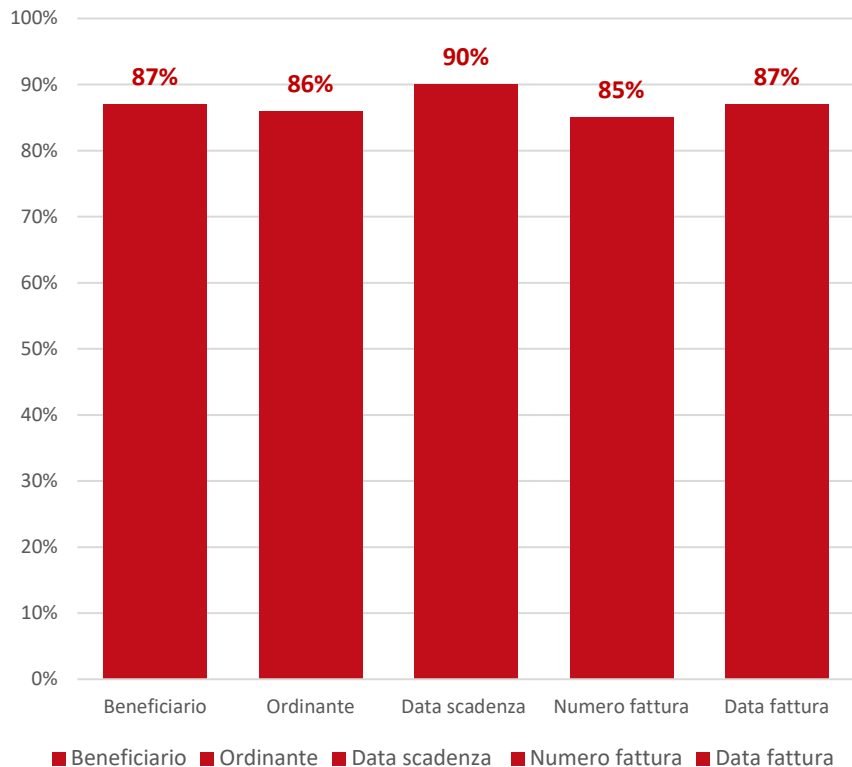

## 2. Proposta conti

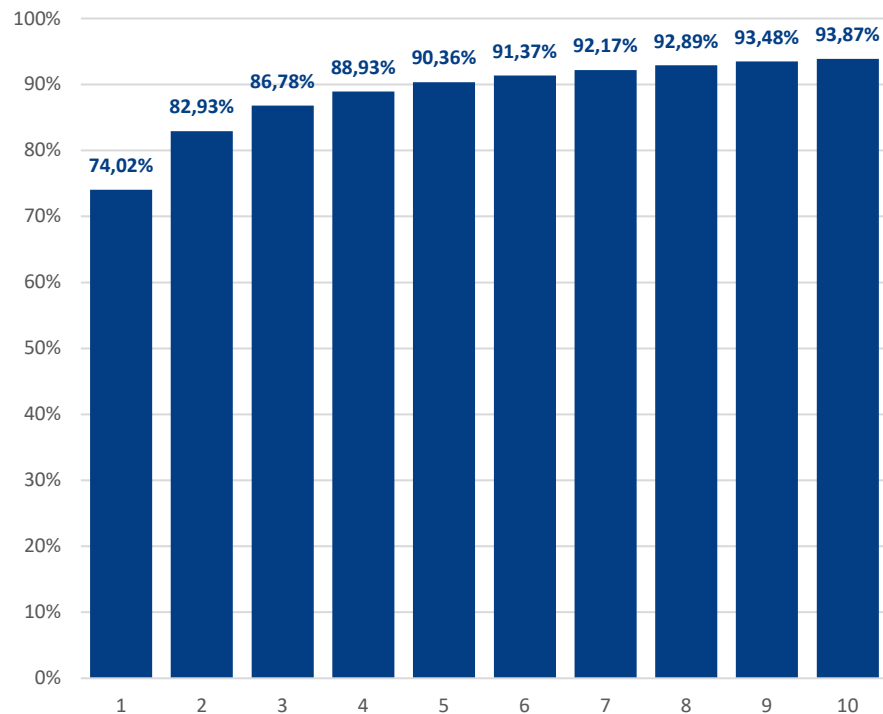

# ANALISI STATISTICHE PER MONITORARE I DATI DEI CC BANCARI

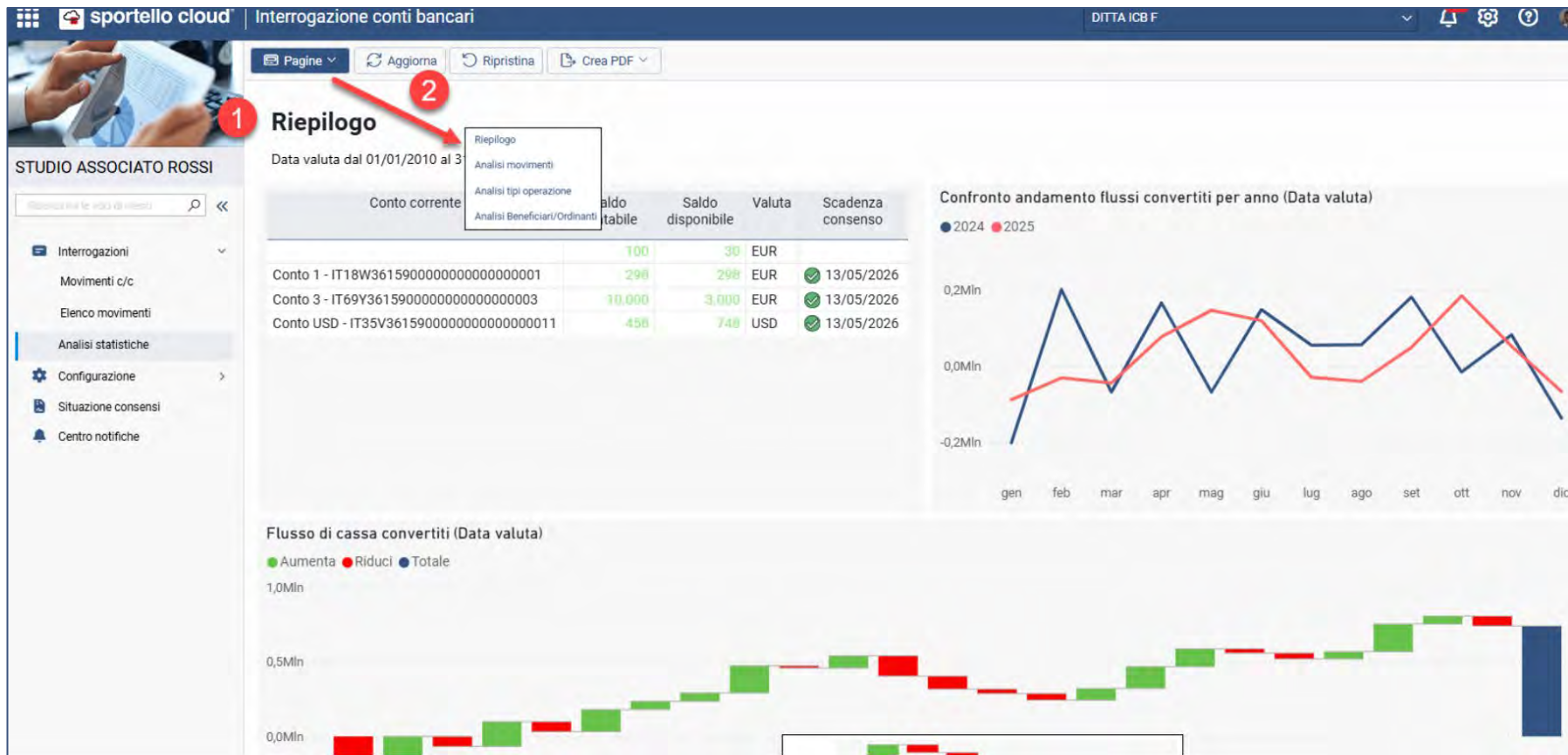

# Applicazione dell'IA per riclassificare conti nell'acquisizione dei bilanci di verifica e dei saldi contabili

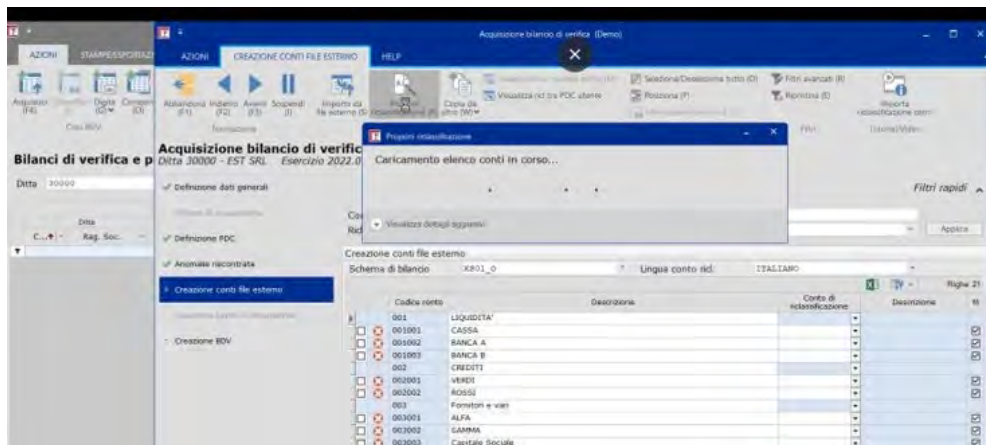

# RICLASSIFICARE CONTI CON L'AI

**Contesto:** bilanci di verifica esterni e riporto saldi da altri gestionali, da riclassificare sul piano dei conti dello studio.

**Esigenza:** attività di riclassificazione da velocizzare

Descrizione esterna:  
*Imposta sost. riv. t.f.r.*

Conto: 35.03.15  
*Erario c/imposte  
sostitutive su TFR*

Simone Dei Bianco (Demo)

AZIONI STAMPARE/ESPORTAZIONI IGICIONI CORRELATE HELP

Acquisisci (F4) Ricalifica (W) Digita Componi (D) Deviva Digita Acquisisci (D) XBL (L) Dettaglio (F7) Elimina (R6) Riacquisisci BOV (B) Crea bilancio per cambio PDC (C) Fatti avanzati (R) Ripristina (F1)

Crea BOV Crea prospetto Gestione Aggiornamento Contabile PDC Elim

### Bilanci di verifica e prospetti

Ditta 1,3-5,11,43... Esercizio da 2018 a 2021 Perodo da a Applica

Ditta	Cod.	Rag. Soc.	Ese.	Per.	Tipo	Codice
<b>Ditta: 28 - Amico Mio Srl</b>						
28	Amico Mio Srl	2020	0	BOV	BOV2020.0	Bilancio d
		2019	0	BOV	BOV2019.0	Bilancio d
		2019	0	Prospetto	PB2019.0	Bilancio d
		2018	0	BOV	BOV2018.0	Bilancio d
		2018	0	Prospetto	PB2018.0	Bilancio d
<b>Ditta: 29 - Delta Ord Srl</b>						
29	Delta Ord Srl	2020	0	BOV	BOV2020.0	Bilancio d
<b>Ditta: 11459 - DITTA XS</b>						
11459	DITTA XS	2020	0	BOV	BOV2020.0	Bilancio d

#### Acquisizione bilancio di verifica (Demo)

### Acquisizione bilancio di verifica

Selezione ditta

Codice 30000

Ragione sociale EST SRL

Partita IVA 30260320212

Codice fiscale 30260320212

Riferimenti elaborazione

Esercizio 2020

Tipo elaborazione Civile/istica Dal 1/01/2020

BOV valido per adempimenti normativi

ADMIN CC

Origine	BOV di riferimento	Stato	Val. ade. nom.	Data	Operatore
ito da Servizi C				25/03/2021	ADMIN
ito da Servizi C				23/03/2020	ADMIN
to	BOV2019.0			23/03/2020	ADMIN
ito da Servizi C				26/02/2020	ADMIN
to	BOV2018.0			27/02/2020	ADMIN
ito da Servizi C				25/03/2021	ADMIN

Acquisizione bilancio di verifica (Demo)

AZIONI STAMPARE/ESPORTAZIONI DEFINIZIONE DATI GENERALI HELP

Acquisisci (F4) Ricalifica (W) Digita Componi (D) Deviva Digita Acquisisci (D) XBL (L) Dettaglio (F7) Elimina (R6) Riacquisisci BOV (B) Crea bilancio per cambio PDC (C) Fatti avanzati (R) Ripristina (F1)

Crea BOV Crea prospetto Gestione Aggiornamento Contabile PDC Elim

### Bilanci di verifica e prospetti

Ditta 1,3-5,11,43... Esercizio da 2018 a 2021 Perodo da a Applica

Ditta	Cod.	Rag. Soc.	Ese.	Per.	Tipo	Codice
<b>Ditta: 28 - Amico Mio Srl</b>						
28	Amico Mio Srl	2020	0	BOV	BOV2020.0	Bilancio d
		2019	0	BOV	BOV2019.0	Bilancio d
		2019	0	Prospetto	PB2019.0	Bilancio d
		2018	0	BOV	BOV2018.0	Bilancio d
		2018	0	Prospetto	PB2018.0	Bilancio d
<b>Ditta: 29 - Delta Ord Srl</b>						
29	Delta Ord Srl	2020	0	BOV	BOV2020.0	Bilancio d
<b>Ditta: 11459 - DITTA XS</b>						
11459	DITTA XS	2020	0	BOV	BOV2020.0	Bilancio d

#### Acquisizione bilancio di verifica

Ditta 30000 - EST SRL Esercizio 2020.0 Dal 1/01/2020 al 31/12/2020

Definizione dati generali

Codice BOV2020.0 Bilancio di verifica al 31/12/2020

Valuta € Euro

Riferimenti acquisizione bilancio di verifica

Cartella <11.0001

Nome file BOV\_2020.xls

Formato BOV - Contabilità Normale

Unico colonne codice conto e partitativo

Origine bilancio di verifica

Origine Acquisito da contabilità esterna

Stato	Data	Operatore
SI	25/03/2021	ADMIN
SI	23/03/2020	ADMIN
SI	23/03/2020	ADMIN
SI	26/02/2020	ADMIN
SI	27/02/2020	ADMIN
SI	25/03/2021	ADMIN
SI	26/02/2021	ADMIN

Acquisizione bilancio di verifica (Demo)

AZIONI STAMPE/ESPORTAZIONI

Acquisisci (F4) Riclassifica (I) Digita (G) Componi (O)

Abbandona (F1) Indietro (F2) Avanti (F3) Sospendi (I) Elabora (EVE)

Crea BDV

Navigazione Gestione

### Bilanci di verifica e prospetti

### Acquisizione bilancio di verifica

Ditta 30000 - EST SRL Esercizio 2020.0 Dal 1/01/2020 al 31/12/2020

Ditta 1, 3-8, 13, 43...

Definizione dati generali

Opzioni di acquisizione

- Anomalie riscontrate
- Creazione conti file esterno
- Creazione BDV

Piano dei conti

Codice 30000 pdc ditta 30000

Contesto  Contabilità  Elaborazione dati Bilanci

Enti Terzo Settore non commerciali

Tipo PDC Correlato Aggiornamento Indiretto

PDC utente di riferimento s1

PDC SISTEMI di riferimento s1\_sis

Struttura piano dei conti

Livello di imputazione variabile

Descrizione livelli	Caratteri
mastro	3
conto	3

Descrizione conti

Aggiorna descrizione conto No

Crea descrizione specifica per ditta

Altre opzioni

Includi rettifiche nei progressivi

Riclassificazione bilancio di verifica

Genera BDV riclassificato BDV2020.0R Bilancio di verifica Riclassificato al 31/12/2020

PDC di riclassificazione s1 Pdc Standard

BDV riclassificato valido per adempimenti normativi

Filtri rapidi

Applica

Righe: 7

Ultima Modifica

Data	Operatore
25/03/2021	ADMIN
23/03/2020	ADMIN
23/03/2020	ADMIN
26/02/2020	ADMIN
27/02/2020	ADMIN
25/03/2021	ADMIN
26/03/2021	ADMIN

Ditta

Cod...	Rag. Soc.
28	Amico Mio Srl
29	Delta Ord Srl
11459	DITTA XS

Ditta: 28 - Amico Mio Srl

Ditta: 29 - Delta Ord Srl

Ditta: 11459 - DITTA XS

Acquisizione bilancio di verifica (Demo)

**Acquisizione bilancio di verifica**  
Ditta 30000 - EST SRL Esercizio 2022.0

Ditta 30000

Definizione dati generali

Opzioni di acquisizione

Definizione PDC

Anomalie riscontrate

**Creazione conti file esterno**

Lavorazione conti di imputazione

Creazione BDV

Proposti riclassificazione

Caricamento elenco conti in corso...

Visualizza dettagli aggiuntivi

Creazione conti file esterno

Schema di bilancio X901\_0    Lingua conto rid. ITALIANO

Codice conto	Descrizione	Conto di riclassificazione	Descrizione	M
<input type="checkbox"/> 001	LIQUIDITA'			
<input checked="" type="checkbox"/> 001001	CASSA			<input checked="" type="checkbox"/>
<input checked="" type="checkbox"/> 001002	BANCA A			<input checked="" type="checkbox"/>
<input checked="" type="checkbox"/> 001003	BANCA B			<input checked="" type="checkbox"/>
<input type="checkbox"/> 002	CREDITI			
<input checked="" type="checkbox"/> 002001	VERDI			<input checked="" type="checkbox"/>
<input checked="" type="checkbox"/> 002002	ROSSI			<input checked="" type="checkbox"/>
<input type="checkbox"/> 003	Fornitori e vari			
<input checked="" type="checkbox"/> 003001	ALFA			<input checked="" type="checkbox"/>
<input checked="" type="checkbox"/> 003002	GAMMA			<input checked="" type="checkbox"/>
<input checked="" type="checkbox"/> 003003	Capitale Sociale			<input checked="" type="checkbox"/>
<input checked="" type="checkbox"/> 003004	Riserve Legali			<input checked="" type="checkbox"/>
<input checked="" type="checkbox"/> 003005	Riserva xxxx			<input checked="" type="checkbox"/>
<input type="checkbox"/> 004	COSTI			
<input checked="" type="checkbox"/> 004002	Acquisti merci			<input checked="" type="checkbox"/>
<input checked="" type="checkbox"/> 004003	Carburante			<input checked="" type="checkbox"/>
<input type="checkbox"/> 005	RICAVI			
<input checked="" type="checkbox"/> 005001	Vendite merci			<input checked="" type="checkbox"/>
<input checked="" type="checkbox"/> 005002	Prestazioni di servizi			<input checked="" type="checkbox"/>
<input type="checkbox"/> 012	IMMOBILIZZAZIONI			
<input checked="" type="checkbox"/> 012003	Mobili			<input checked="" type="checkbox"/>

W6/W6

Acquisizione bilancio di verifica (Demo)

AZIONI STAMPE/ESPORTAZI AZIONI CREAZIONE CONTI FILE ESTERNO HELP

Acquisisci (F4) Riclassifica (I) Digita (G) Componi (O) Crea BDV

Abbandona (F1) Indietro (F2) Avanti (F3) Sospendi (I) Importa da file esterno (S) Preponi riclassificazione (A) altro (W) Visualizza rid tra PDC utente

Selezione/Deselezione tutto (D) Filtri avanzati (R) Ripristina (E) Importa riclassificazione conti

Posizione (P) Informazioni conto per T2 Griglia conti Filtri Tutorial/Valec

**Bilanci di verifica e p** **Acquisizione bilancio di verifica**  
 Ditta 30000 - EST SRL Esercizio 2022.0 - Dal 1/01/2022 al 31/12/2022 Attività contabile 1 - Impresa ordinaria

Ditta 30000

Definizione dati generali

Creazione di acquisizione

Definizione PDC

Anomalie riscontrate

**Creazione conti file esterno**

Creazione centri di imputazione

Creazione BDV

Codice conto \_\_\_\_\_ Descrizione conto \_\_\_\_\_

Riclassificazione conto \_\_\_\_\_ Movimentazione conto \_\_\_\_\_

Creazione conti file esterno

Schema di bilancio X801\_0 Lingua conto rid. ITALIANO

	Codice conto	Descrizione	Conto di riclassificazione	Descrizione	Righe 21
	001	LIQUIDITA'			
<input type="checkbox"/>	001001	CASSA	190303	Cassa contanti	<input checked="" type="checkbox"/>
<input type="checkbox"/>	001002	BANCA A	190101	Banca c/c	<input checked="" type="checkbox"/>
<input type="checkbox"/>	001003	BANCA B	310301	Banca c/anticipazioni	<input checked="" type="checkbox"/>
	002	CREDITI			
<input type="checkbox"/>	002001	VERDI	110301	Clienti terzi Italia	<input checked="" type="checkbox"/>
<input type="checkbox"/>	002002	ROSSI	110301	Clienti terzi Italia	<input checked="" type="checkbox"/>
	003	Fornitori e vari			
<input type="checkbox"/>	003001	ALFA	330301	Fornitori terzi Italia	<input checked="" type="checkbox"/>
<input type="checkbox"/>	003002	GAMMA	330301	Fornitori terzi Italia	<input checked="" type="checkbox"/>
<input type="checkbox"/>	003003	Capitale Sociale	23010101	Capitale sociale	<input checked="" type="checkbox"/>
<input type="checkbox"/>	003004	Reserve Legale	23010501	Reserva legale (con utili fr	<input checked="" type="checkbox"/>
<input type="checkbox"/>	003005	Reserva xxxx	23013301	Altre rserve (con utili finc	<input checked="" type="checkbox"/>
	004	COSTI			
<input type="checkbox"/>	004002	Acquisti merci	550107	Acquisti merci per la inven	<input checked="" type="checkbox"/>
<input type="checkbox"/>	004003	Carburante	590101	Carburanti e lubrificanti ai	<input checked="" type="checkbox"/>
	005	RICAVI			
<input type="checkbox"/>	005001	Vendite merci	470103	Vendita merci	<input checked="" type="checkbox"/>
<input type="checkbox"/>	005002	Prestazioni di servizi	471103	Prestazioni di servizi	<input checked="" type="checkbox"/>
	012	IMMOBILIZZAZIONI			
<input type="checkbox"/>	012003	Mobili	050701	Mobili e arredi	<input checked="" type="checkbox"/>

Filtri rapidi

Applica

Righe: 0  
Ultima Modifica

Data Operatore

# CON QUALE ACCURATEZZA?

Accuratezza media al variare del numero di conti proposti

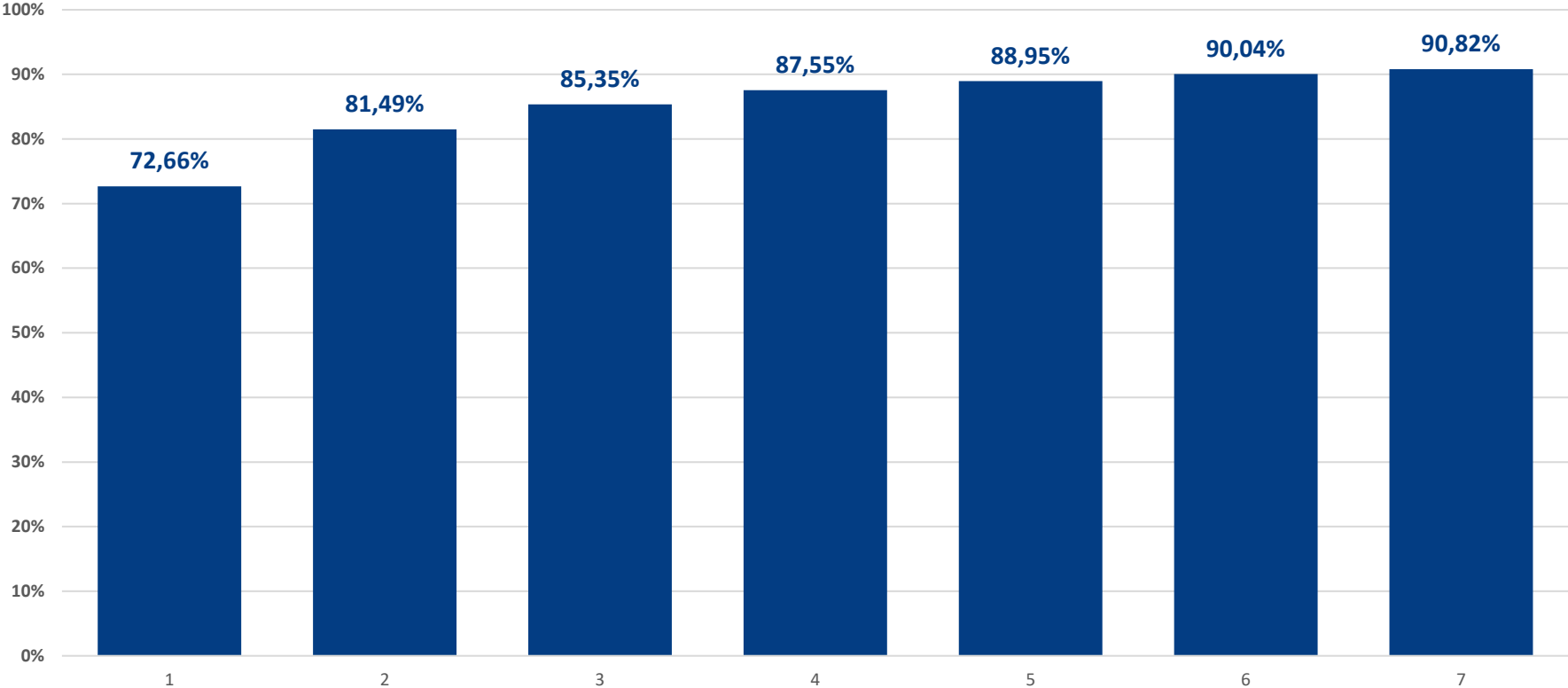

# Un chatbot come supporto nell'utilizzo di PROFIS

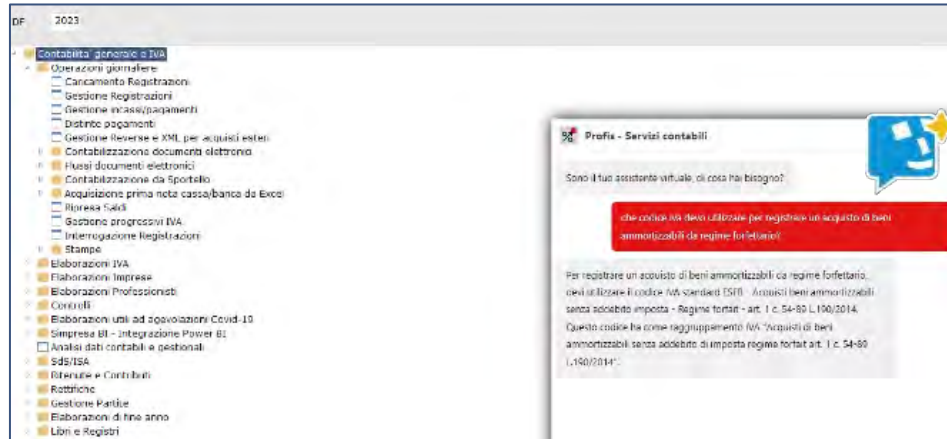

# UN CHATBOT COME SUPPORTO NELL'UTILIZZO DI PROFIS

## Contesto:

- PROFIS è un gestionale di studio ricco di funzionalità
- ampia documentazione disponibile nella knowledge base on-line.

## Esigenza:

- agevolare l'operatore nel reperire informazioni.

**Domanda:**

*Che codice IVA devo usare per l'acquisto di beni ammortizzabili da San Marino?*

**Risposta:**

*Devi usare il codice IVA...*

Ricerca documenti rilevanti.

Knowledge base PROFIS

Generazione risposta alla domanda iniziale, in base ai documenti trovati.

LLM (GPT)

SUPPORTO SERVIZI CONFIGURAZIONE STRUMENTI

cerca nei menu...

Centri di supporto InfoSISTEMI Assistente normativo Assistenza camerali Servizi integrativi

Documentazione Avvio attività

Aggiungi a preferiti Rimuovi da preferiti Gestione preferiti

Riquadro menu Riquadro dati Aggiorna dati

Visualizza

Leggi le notifiche

Sistemi LinkedIn

Come possiamo aiutarti?

Help

## DITTA ALFA SPA (1)

Gruppo AO Anno DF 2023

- ▼ Preferiti
- Preferiti
- ▼ Gestione Studio
- ▼ Servizi Contabili
- Contabilita' generale e IVA
- Settori IVA particolari
- Adempimenti periodici e annuali
- Operazioni straordinarie
- Tabelle di base e utilita'
- Acquisizione dati JOB
- Gestione Vendite
- ▶ Beni ammortizzabili e in leasing
- ▶ Societa' e Bilanci
- ▶ Fiscale
- ▶ Amministrazione del personale
- ▶ Gestioni e servizi di base
- ▶ Collaborazione Studio Azienda
- ▶ Documentale e servizi diversi

- 4 Contabilita' generale e IVA
  - 4 Operazioni giornaliere
    - Caricamento Registrosioni
    - Gestione Registrosioni
    - Gestione incassi/pagamenti
    - Distinte pagamenti
    - Gestione Reverse e XML per acquisti esteri
  - ▶ Contabilizzazione documenti elettronici
  - ▶ Flussi documenti elettronici
  - ▶ Contabilizzazione da Sportello
  - ▶ Acquisizione prima nota cassa/banca da Excel
    - Ripresa Saldi
    - Gestione progressivi IVA
    - Interrogazione Registrosioni
  - ▶ Stampe
  - ▶ Elaborazioni IVA
  - ▶ Elaborazioni Imprese
  - ▶ Elaborazioni Professionisti
  - ▶ Controlli
  - ▶ Elaborazioni utili ad agevolazioni Covid-19
  - ▶ Simpresa BI - Integrazione Power BI
    - Analisi dati contabili e gestionali
  - ▶ Sds/ISA
  - ▶ Ritenute e Contributi
  - ▶ Rettifiche
  - ▶ Gestione Partite
  - ▶ Elaborazioni di fine anno
  - ▶ Libri e Registri
  - ▶ Aggiornamento Asincrono Registrosioni

**Profis - Servizi contabili**

Sono il tuo assistente virtuale, di cosa hai bisogno?

- Preferiti
- Gestione Piano dei Conti Utente
  - Bilancio di verifica
  - Descrizioni specifiche conti
  - Prospetto di Bilancio
  - Flowchart di prodotto PROFIS
  - Assistente Profis (storico)
  - Assistente Normativo
  - Infocam
  - infoPROFIS
  - Sistemi.com
  - Imposta Studio
  - Monitor (asincrono)
  - Inserisci Documenti su PROFISweb
  - Rubrica
  - Avanzamento adempimenti
  - Rilevazione prestazioni e spese

# Comunicare le novità degli aggiornamenti software

## Le novità principali

### Servizi Contabili

- Contributo INPS (ex ENPALS)
- Trasferimento dettaglio Cataloghi Regole
- Importo versamento minimo Modello F24 IVA e Ritenute per Ditta

### Adeguamenti anno fiscale 2026

# COMUNICARE LE NOVITÀ DEGLI AGGIORNAMENTI SOFTWARE

## Contesto:

- Nuove funzionalità implementate a ogni aggiornamento di versione.

## Esigenza:

- comunicare al meglio le novità introdotte a titolari e operatori di studio.

sistemi.com - Per uscire dalla modalità a schermo intero, premere **ESC**

---

RILASCIO DEL 29 GENNAIO 2026

---

PROFIS 2026 

---

Sintesi delle novità dell'aggiornamento

# Creare i dati anagrafici dei clienti con il Sistema AI

## Contesto:

- Nuove funzioni di inserimento dei dati del cliente nel modulo web di fatturazione "Sportello Quadra".

## Esigenza:

- Velocizzare le fasi di inserimento dei dati anagrafici del cliente

# FUNZIONE "CREA CLIENTE DA IMMAGINE O FOTO"

Con l'**Intelligenza Artificiale Sistemi** è possibile creare le anagrafiche dei **clienti** anche **da immagine** o **da fotocamera**

(ad esempio fotografando la tessera sanitaria, la carta d'identità, un biglietto da visita o un altro documento).

[11] Creazione fattura di vendita: x +  
www.sv.sportello.cloud/Run.bc

sistemi.com - Per uscire dalla modalità a schermo intero, premere ESC

Salva Salva bozza Salva e invia e-mail Salva e invia a SDI Visualizza PDF Allegati Altro Crea chiamata REST Salva casistica

Scopri la novità: Sistemi Pay, un nuovo modo per incassare le fatture. Leggi qui

Fatture di vendita / Creazione fattura di vendita

### Creazione fattura di vendita

STUDIO ASSOCIATO ROSSI

Dati fattura Mostra di più

Dettaglio cliente Varia cliente Varia indirizzo Varia numero Annotazione Causali Rif. documenti Altri dati Dati SAL

<b>Cliente</b>	<b>Dati documento</b>	<b>Altri dati</b>
Cliente * Bianchi Maria	Tipo documento * Digitare 2 o più caratteri per la ricerca	Causale normativa
Partita IVA	Registro IVA 1 - Registro vendite	Causale
Codice fiscale BNCMRA80A41L219W	Data e numero	
Indirizzo * Via Magenta, 31, 10093, COLLEGGNO, TO, ITALIA	22/04/2025	

Righe documento ^

+ Articolo/servizio + Descrizione + Spesa + Seleziona da elenco articoli + Importa da file

0 di 0 pagine (0 riga)

**Totale documento EUR 0,00**

Riepilogo totali e scadenze v

Emissione v

# FUNZIONE "CREA CLIENTE DA TESTO"

Per creare il cliente potrai scrivere o incollare i dati che conosci (denominazione, indirizzo, Partita IVA, codice fiscale, ecc.) in un unico campo: l'IA li riconosce automaticamente e li propone nei campi necessari per creare il cliente.

**In rilascio ad aprile 2026**

# BI

**La Business Intelligence in studio  
per migliorare l'organizzazione  
e valorizzare i servizi ai clienti**

## Sportello BI

Reportistica standard 1:N

Analisi **standard** pronte all'uso rimanendo in **Sistemi**.  
Incentrato sulla **semplicità**.  
**Power BI c'è, ma non si vede.**

**Sistemi fornisce modelli pensati per essere prodotti finiti per condividere analisi e statistiche con i propri utenti.**

**POWER BI Embedded**

## Simpresa BI

Consulenza e progetti 1:1

Strumento avanzato per realizzare **progetti**.  
Incentrato su **flessibilità** e **personalizzazione**.  
Importanti le **competenze** di chi segue il progetto.

**Sistemi fornisce modelli pronti all'uso o da utilizzare come semilavorati da personalizzare**

**POWER BI Desktop  
+ POWER BI Service**

# SPORTELLO BI: ANALISI CONTABILI

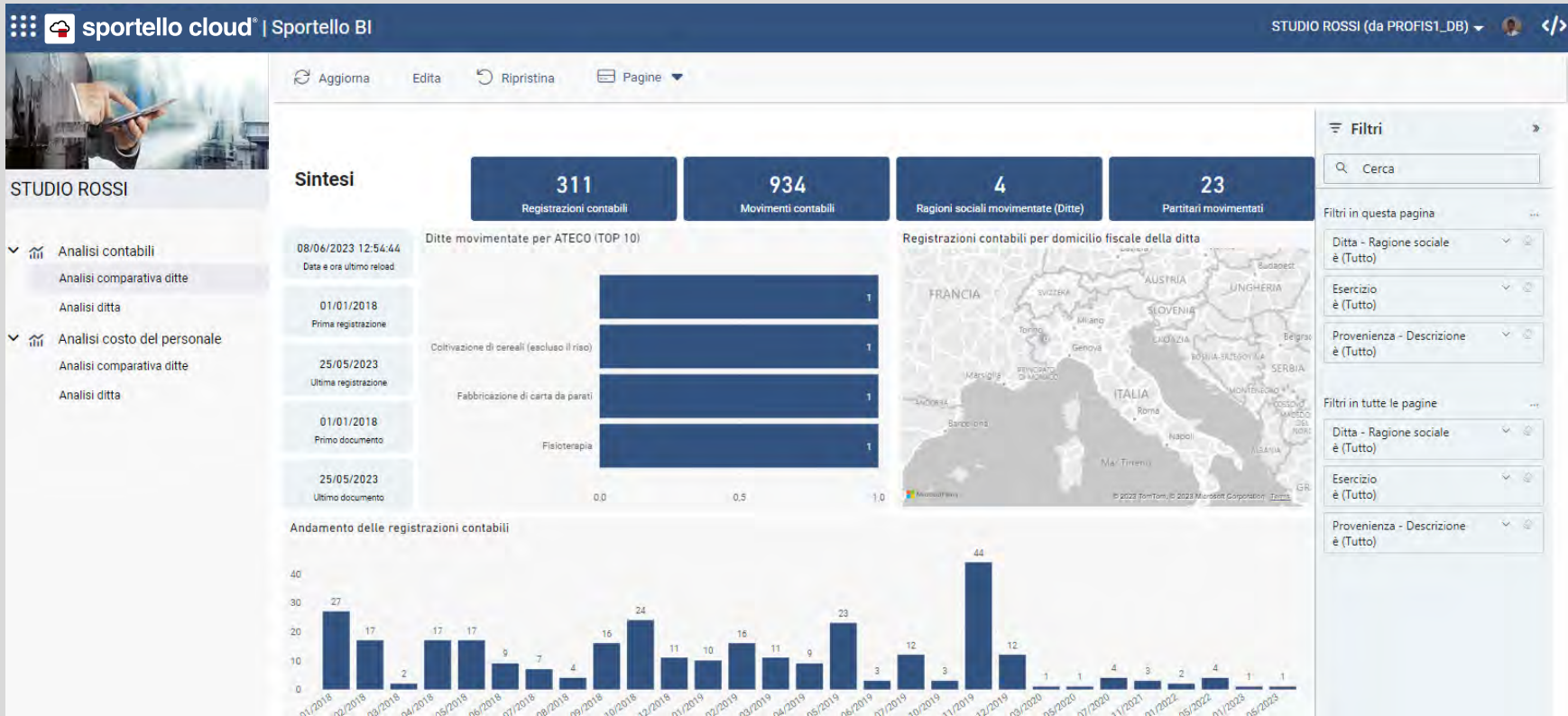

# SPORTELLO BI: ANALISI CONTABILI

STUDIO ROSSI

- ▾
🏠
 Analisi contabili
  - Analisi comparativa ditte
  - Analisi ditte
- ▾
🏠
 Analisi costo del personale
  - Analisi comparativa ditte
  - Analisi ditte

Aggiorna
  Edita
 Ripristina
 Pagine ▾

## Sintesi

<b>923</b> Movimenti contabili	<b>307</b> Registrazioni contabili	<b>12</b> Clienti movimentati (Partitari)	<b>8</b> Fornitori movimentati (Partitari)
-----------------------------------	---------------------------------------	--	---

08/06/2023 12:54:44  
Data e ora ultimo reload

### Valori economici e risultato

● Ricavi
 ● Costi
 ● Ricavi-Costi

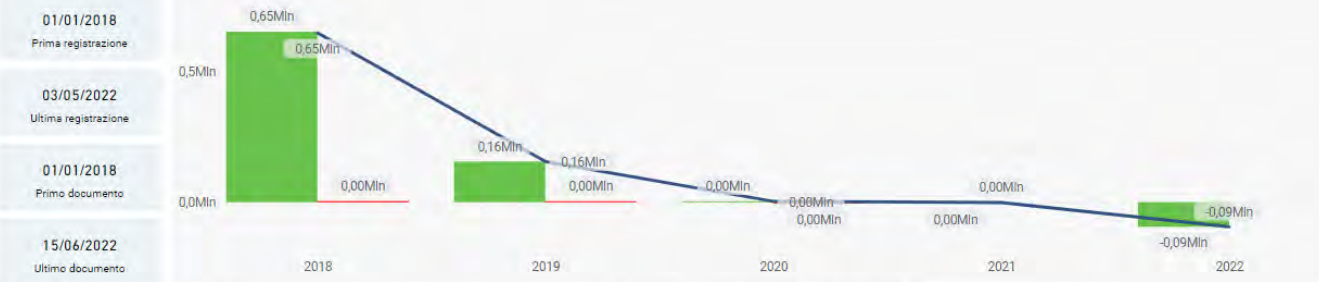

### Sintesi economica per esercizio

Esercizio	Ricavi	Costi	Risultato
2018	651.651	4.535	647.116
2019	155.718	16	155.702
2020	3.914	-2	3.916
2021	-803		-803
2022	-93.725		-93.725

### Andamento valore e costi della produzione

Voce L2 ● 3.A - VALORE DELLA PRODUZIONE ● 3.B - COSTI DELLA PRODUZIONE

# SPORTELLO BI: INDICATORI E MARGINI DI BILANCIO

sportello cloud® | Sportello BI STUDIO ROSSI (da PROFIS1\_DB)

Edita Ripristina Pagine

## Indicatori e margini

Valori aggregati e indicatori di bilancio

Data inizio-fine

Indice	01/01/2015 - 31/12/2015		01/01/2016 - 31/12/2016		01/03/2016 - 31/12/2016		01/01/2017 - 30/06/2017		01/01/2017 - 31/12/2017		01/01/2018 -
	Valore	Situazione	Valore	Situazione	Valore	Situazione	Valore	Situazione	Valore	Situazione	Valore
Banche a breve su Circolante			0,62%	●	0,65%	●			21,23%	●	6,19%
Banche su Circolante			0,62%	●	0,65%	●			21,23%	●	6,19%
Capitale Circolante Netto (CCN)	3.410	●	73.909	●	95.989	●			-2.080	●	-429
Copertura delle immobilizzazioni	124,41%	●	164,93%	●	180,55%	●			80,70%	●	98,73%
Costo del lavoro su costi	5,07%		4,59%		10,49%				4,59%		936,44%
Costo del lavoro su fatturato	5,17%	●	4,75%	●	9,34%	●			5,17%	●	835,67%
DSCR			1		1		1		0		2
Funzione di Altman	0	●	444	●	1.041	●			27	●	34
Giorni di credito ai clienti (Durata dei crediti verso i clienti)			2		7				2		1
Giorni di credito dai fornitori			11		40				10		0
Giorni di scorta (Durata delle scorte)			64		200						3
Indice di adeguatezza patrimoniale	3476,00%		2025,35%		4179,41%				151,39%		301,66%
Indice di copertura secondario	124,41%	●	164,93%	●	180,55%	●			105,17%	●	98,73%
Indice di indebitamento	2,88%	●	4,94%	●	2,39%	●			66,06%	●	33,15%
Indice di indebitamento previdenziale e tributario			0,19%		0,21%				1,65%		
Indice di liquidità immediata (Acid Test)	782,00%	●	225,84%	●	816,82%	●			68,63%	●	49,99%
Indice di ritorno liquido dell'attivo	-18,09%		-3,00%		-2,77%				-29,01%		-52,33%
Margine di liquidità (Margine di tesoreria primario)	3.410	●	14.822	●	36.902	●			-2.080	●	-5.529
Margine di struttura primario	3.410	●	93.909	●	95.989	●			-4.440	●	-429
Mezzi propri / Capitale investito	97,20%	●	95,29%	●	97,66%	●			60,22%	●	75,10%
MOL	-349		17.913		13.535				-3.168		53.840
MOL su Dipositi	0,01%		0,01%		0,01%				0,00%		0,00%

Analisi bilanci e previsionali

Analisi comparativa ditte

Analisi ditta

Filtri

# SIMPRESA BI STUDIO: AVANZAMENTO ATTIVITÀ

## Utilizzo integrato di rapportini e pianificazione

# SPORTELLO BI: COSTO DEL PERSONALE

STUDIO ROSSI

- Analisi contabili
  - Analisi comparativa ditte
  - Analisi ditta
- Analisi costo del personale
  - Analisi comparativa ditte
  - Analisi ditta

Aggiorna Edita Ripristina Pagine

## Costi per dipendente

Informazioni relative al periodo 01/01/2018 - 31/12/2018

### Costo totale per dipendente

● Costo totale ● €/H - Costo totale/Ore lavorate

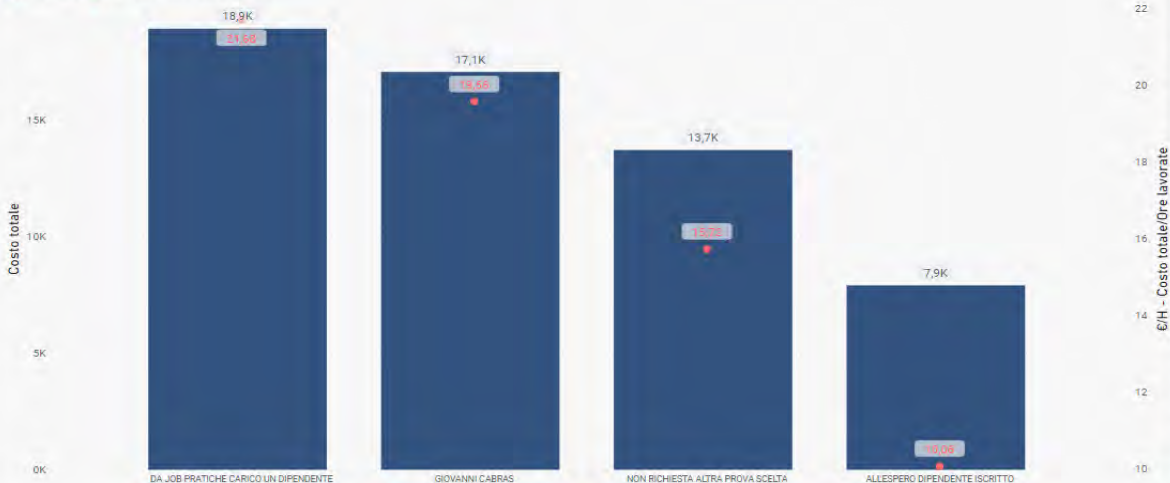

### Filtri

Cerca

#### Filtri in questa pagina

- Anni trascorsi da ultim... è (Tutto)
- Mesi trascorsi da ultim... è (Tutto)
- Anno è (Tutto)
- Gruppo di lavoro è (Tutto)
- Mese/anno è (Tutto)
- Descrizione sede ditta è (Tutto)
- Centro di costo è (Tutto)

#### Filtri in tutte le pagine

- Anni trascorsi da ultim... è (Tutto)
- Mesi trascorsi da ultim... è (Tutto)
- Anno è (Tutto)
- Mese/anno è (Tutto)

Ovunque voi siate,  
gli incontri con  
i Partner Sistemi  
sono sempre ravvicinati.

**Contattaci per scoprire le  
speciali offerte!**

 [Commerciale@sistemigs.com](mailto:Commerciale@sistemigs.com)

 [www.sistemigs.com](http://www.sistemigs.com)

# LA SOSTENIBILITÀ PER NOI È UN VALORE CONCRETO

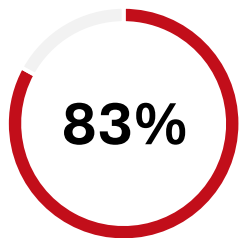

## Leadership femminile

5 reparti su 6 sono guidati da donne. Il 65% del team è femminile

## Clima aziendale

Benessere e lavoro di squadra secondo i collaboratori

## Soddisfazione clienti

Valutazione dell'esperienza di collaborazione con la ns azienda

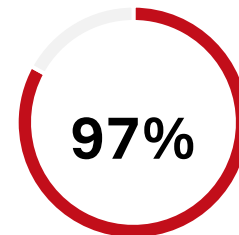

## Fidelizzazione

Negli ultimi 3 anni, il 97% dei clienti continua a sceglierci

## Creare valore per redistribuire valore

Il nostro impegno quotidiano per un futuro solido e responsabile per tutto il nostro network

### Equilibrio vita-lavoro

Flessibilità oraria, smart working e supporto alla genitorialità per favorire il benessere delle persone.

### Impegno sociale

Iniziative concrete per sostenere la comunità e creare impatto sociale positivo sul territorio.

### Tutela ambientale

Obiettivi di efficientamento energetico, riduzione emissioni e rinnovamento strutturale e tecnologico

### Traguardi raggiunti

Pubblicazione del 2° Bilancio di sostenibilità e Certificazione OPEN SI ROAD/SI Rating – by ICEA

**Il vostro  
feedback è  
importante**

