

ENOLOGIA

Software e Servizi

per le aziende vitivinicole

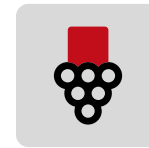

**enologia**  
**sistemi**

# Gestione e controllo della cantina

“  
Gestione del processo  
produttivo in cantina,  
tracciabilità delle masse e  
dei campioni (tecnica),  
gestione cartelli  
(normativa)  
”

- Gestione produzione vinicola, dagli ordini alle attività di cantina.
- Tracciabilità e rintracciabilità multilivello e multi-entità, analisi storiche.
- Gestione laboratorio analisi e processo di campionamento dei prodotti.
- Controllo e quadratura magazzino/cantina per i cartelli di cantina, per supporto controlli fiscali (SIAN, OdC, ecc.).

# Entità di riferimento

Anagrafiche specifiche, con doppio livello di gestione prodotti e masse di cantina.

Configurazione flessibile degli attributi delle masse di cantina.

Funzioni di codifica automatica.

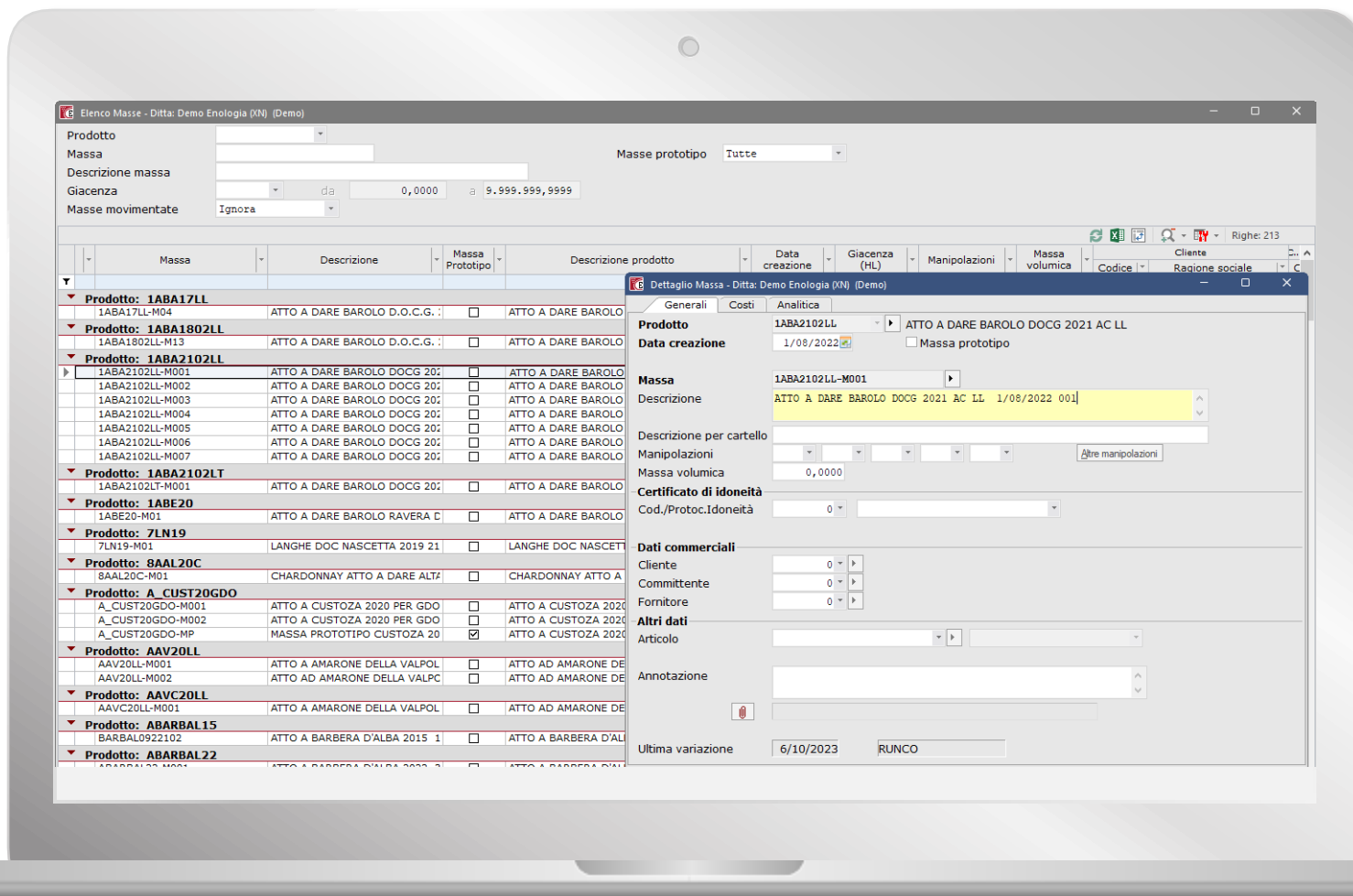

# Programmazione di cantina

Con gli ordini di cantina è possibile pianificare le attività da eseguire.

La gestione attività di cantina permette di gestire, con diverse funzionalità, tutte le attività sui prodotti e masse di cantina, lavorazioni e analisi.

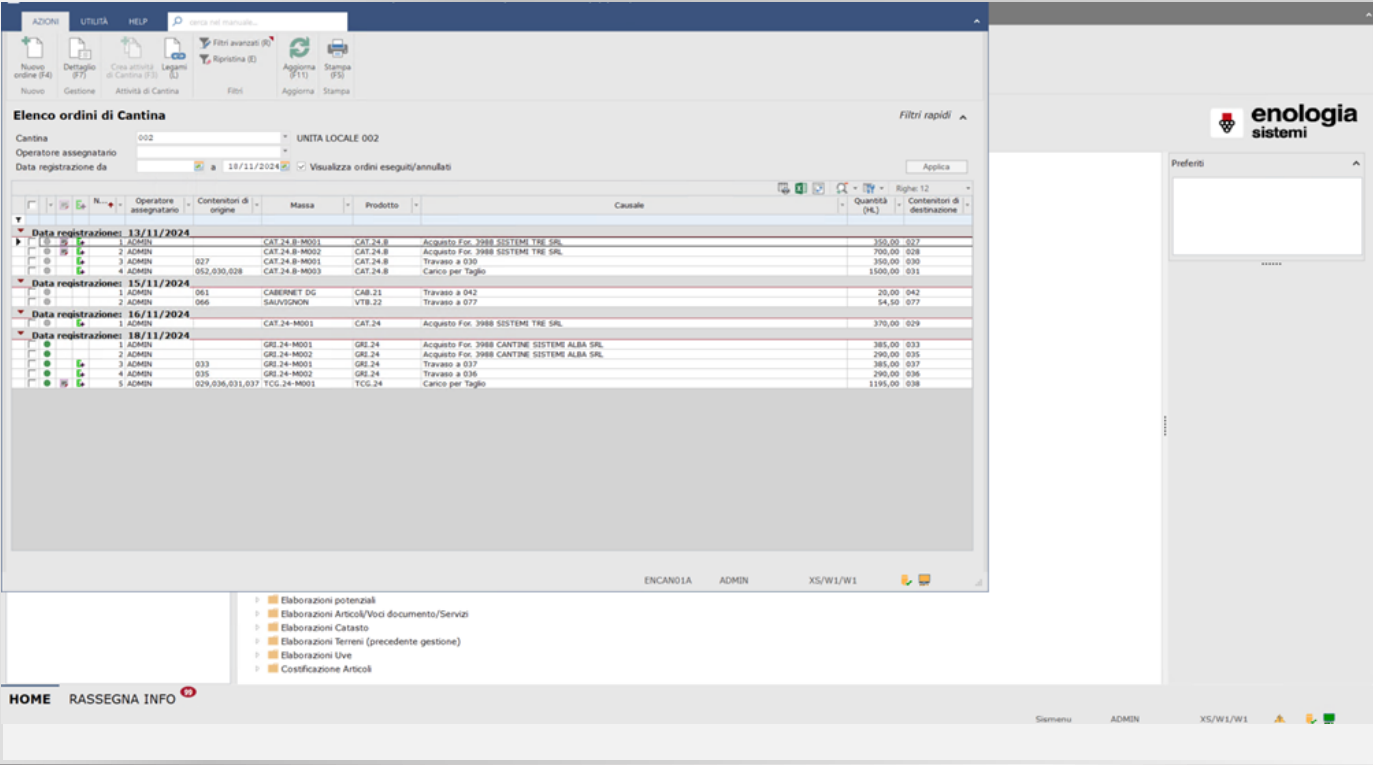

Data registrazione	Operatore assegnatario	Contenitori di origine	Masse	Prodotto	Causale	Quantità (Kg)	Contenitori di destinazione
<b>Data registrazione: 13/11/2024</b>							
1	ADMIN	CAT-24-B-M001	CAT-24-B	Acquisto For. 3988 SISTEMI TRE SRL		350,00	037
2	ADMIN	CAT-24-B-M002	CAT-24-B	Acquisto For. 3988 SISTEMI TRE SRL		700,00	028
3	ADMIN	027	CAT-24-B-M001	CAT-24-B	Travaso a 030	350,00	030
4	ADMIN	052,030,028	CAT-24-B-M003	CAT-24-B	Carico per Taglio	1500,00	031
<b>Data registrazione: 15/11/2024</b>							
1	ADMIN	061	CABINET DC	CAB-21	Travaso a 042	20,00	042
2	ADMIN	066	SAUVIGNON	VTB-22	Travaso a 077	54,50	077
<b>Data registrazione: 16/11/2024</b>							
1	ADMIN	CAT-24-M001	CAT-24	Acquisto For. 3988 SISTEMI TRE SRL		370,00	029
<b>Data registrazione: 18/11/2024</b>							
1	ADMIN	GR-24-M001	GR-24	Acquisto For. 3988 CANTINE SISTEMI ALBA SRL		385,00	033
2	ADMIN	GR-24-M002	GR-24	Acquisto For. 3988 CANTINE SISTEMI ALBA SRL		290,00	035
3	ADMIN	033	GR-24-M001	GR-24	Travaso a 037	385,00	037
4	ADMIN	035	GR-24-M002	GR-24	Travaso a 036	290,00	036
5	ADMIN	029,036,031,037	TCC-24-M001	TCC-24	Carico per Taglio	1194,00	038

# Modalità di caricamento

Sono presenti diverse interfacce per il caricamento, la navigazione e la consultazione delle masse presenti in cantina.

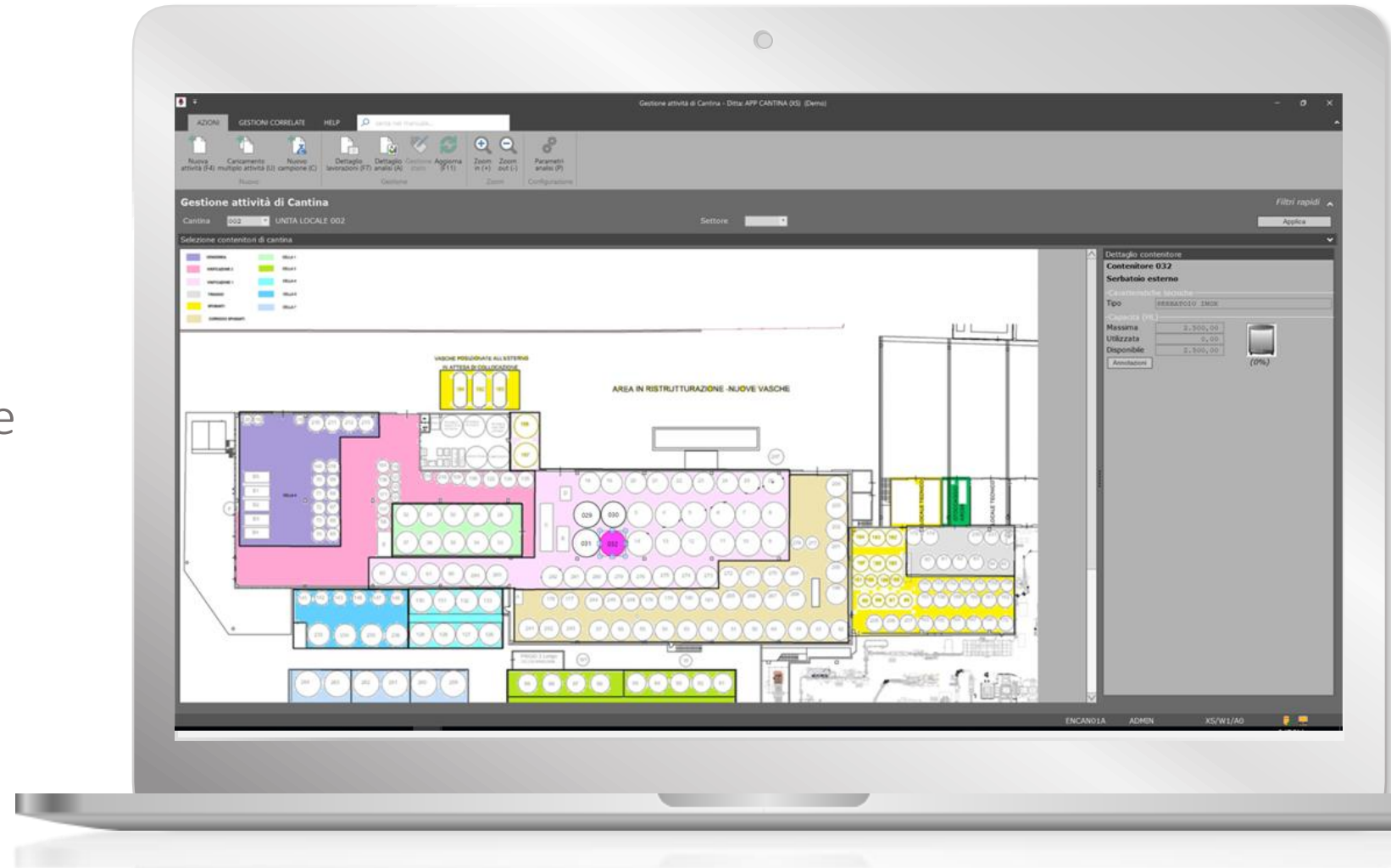

# Controllo giacenze di cantina

Aggiornamento e controllo giacenze dei prodotti e masse di cantina.

Situazione immediata dell'ultima analisi storica.

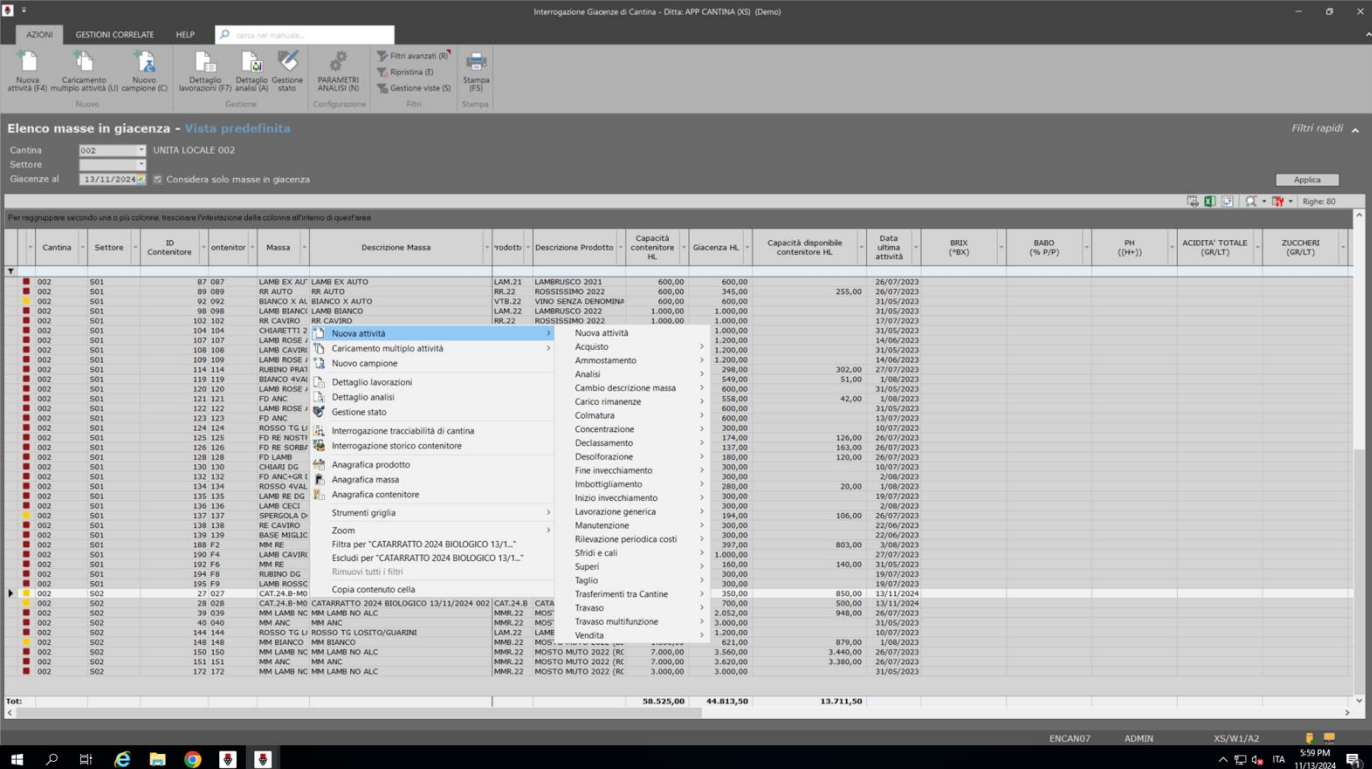

Cantina	Settore	ID Contenitore	tonontor	Massa	Descrizione Massa	todoti	Descrizione Prodotto	Capacità contenitore HL	Giacenza HL	Capacità disponibile contenitore HL	Data ultima attività	BRIX (%B)	BABO (% P/P)	PH ((H+))	ACIDITA' TOTALE (G/LT)	ZUCCHERI (G/LT)
002	S01	87 087		LAMB EX ALF	LAMB EX AUTO	LAM.21	LAMBRUSCO 2021	600,00	600,00		26/07/2023					
002	S01	89 089		RR AUTO	RR AUTO	RR.22	ROSSISSIMO 2022	600,00	345,00	255,00	26/07/2023					
002	S01	92 092		BIANCO X AL	BIANCO X AUTO	VTB.22	VINO SENZA DENOMINAZIONE	600,00	600,00		31/05/2023					
002	S01	98 098		LAMB BIANCO	LAMB BIANCO	LAM.22	LAMBRUSCO 2022	1.000,00	1.000,00		31/05/2023					
002	S01	102 102		RR CAVIRO	RR CAVIRO	RR.22	ROSSISSIMO 2022	1.000,00	1.000,00		17/07/2023					
002	S01	104 104		CHIARETTI 2				1.000,00			31/05/2023					
002	S01	107 107		LAMB ROSE 2				1.200,00			14/06/2023					
002	S01	108 108		LAMB CAVIRO				1.200,00			31/05/2023					
002	S01	109 109		LAMB ROSE 1				1.200,00			14/06/2023					
002	S01	114 114		RUBINO PRAT				298,00	302,00		27/07/2023					
002	S01	119 119		BIANCO 4VAL				549,00	51,00		1/08/2023					
002	S01	120 120		LAMB ROSE 1				600,00			31/05/2023					
002	S01	121 121		FD ANC				558,00	42,00		1/08/2023					
002	S01	122 122		LAMB ROSE 1				600,00			31/05/2023					
002	S01	123 123		FD ANC				600,00			13/07/2023					
002	S01	124 124		ROSSO TG L				180,00			10/07/2023					
002	S01	125 125		FD RE NOSTI				174,00	126,00		26/07/2023					
002	S01	126 126		FD RE SORBA				137,00	163,00		26/07/2023					
002	S01	128 128		FD LAMB				180,00	120,00		26/07/2023					
002	S01	130 130		CHIARI DG				300,00			10/07/2023					
002	S01	132 132		FD ANC-GR				300,00			2/08/2023					
002	S01	134 134		ROSSO 4VAL				280,00	20,00		1/08/2023					
002	S01	135 135		LAMB RE DG				300,00			19/07/2023					
002	S01	136 136		LAMB CECT				300,00			3/08/2023					
002	S01	137 137		SPIRGOLA D				194,00	106,00		26/07/2023					
002	S01	138 138		RE CAVIRO				300,00			22/06/2023					
002	S01	139 139		BASE MIGLIC				300,00			22/06/2023					
002	S01	188 F2		MM RE				397,00	803,00		3/08/2023					
002	S01	190 F4		LAMB CAVIRO				1.000,00			27/07/2023					
002	S01	192 F6		MM RE				160,00	140,00		31/05/2023					
002	S01	194 F8		RUBINO DG				300,00			19/07/2023					
002	S01	195 F9		LAMB ROSSIC				300,00			19/07/2023					
002	S02	27 027		CAT-24 B-MO				350,00	850,00		13/11/2024					
002	S02	28 028		CAT-24 B-MO				500,00	700,00		13/11/2024					
002	S02	39 039		MM LAMB NC	MM LAMB NO ALC	CAT-24 B	CATA	2.052,00			26/07/2023					
002	S02	40 040		MM ANC	MM ANC	MMR.22	MOIS	3.000,00			31/05/2023					
002	S02	144 144		ROSSO TG L	ROSSO TG LOSTO/GIARINE	LAM.22	LAMB	1.200,00			10/07/2023					
002	S02	148 148		MM BIANCO	MM BIANCO	MMR.22	MOIS	621,00			1/08/2023					
002	S02	150 150		MM LAMB NC	MM LAMB NO ALC	MMR.22	MOSTO MUTO 2022 (RC)	7.000,00	3.560,00		26/07/2023					
002	S02	151 151		MM ANC	MM ANC	MMR.22	MOSTO MUTO 2022 (RC)	7.000,00	3.620,00		26/07/2023					
002	S02	172 172		MM LAMB NC	MM LAMB NO ALC	MMR.22	MOSTO MUTO 2022 (RC)	3.000,00	3.000,00		31/05/2023					

# Tracciabilità di cantina

Con le funzioni di analisi tracciabilità/rintracciabilità, è possibile ripercorrere la storia di ogni prodotto e massa di cantina.

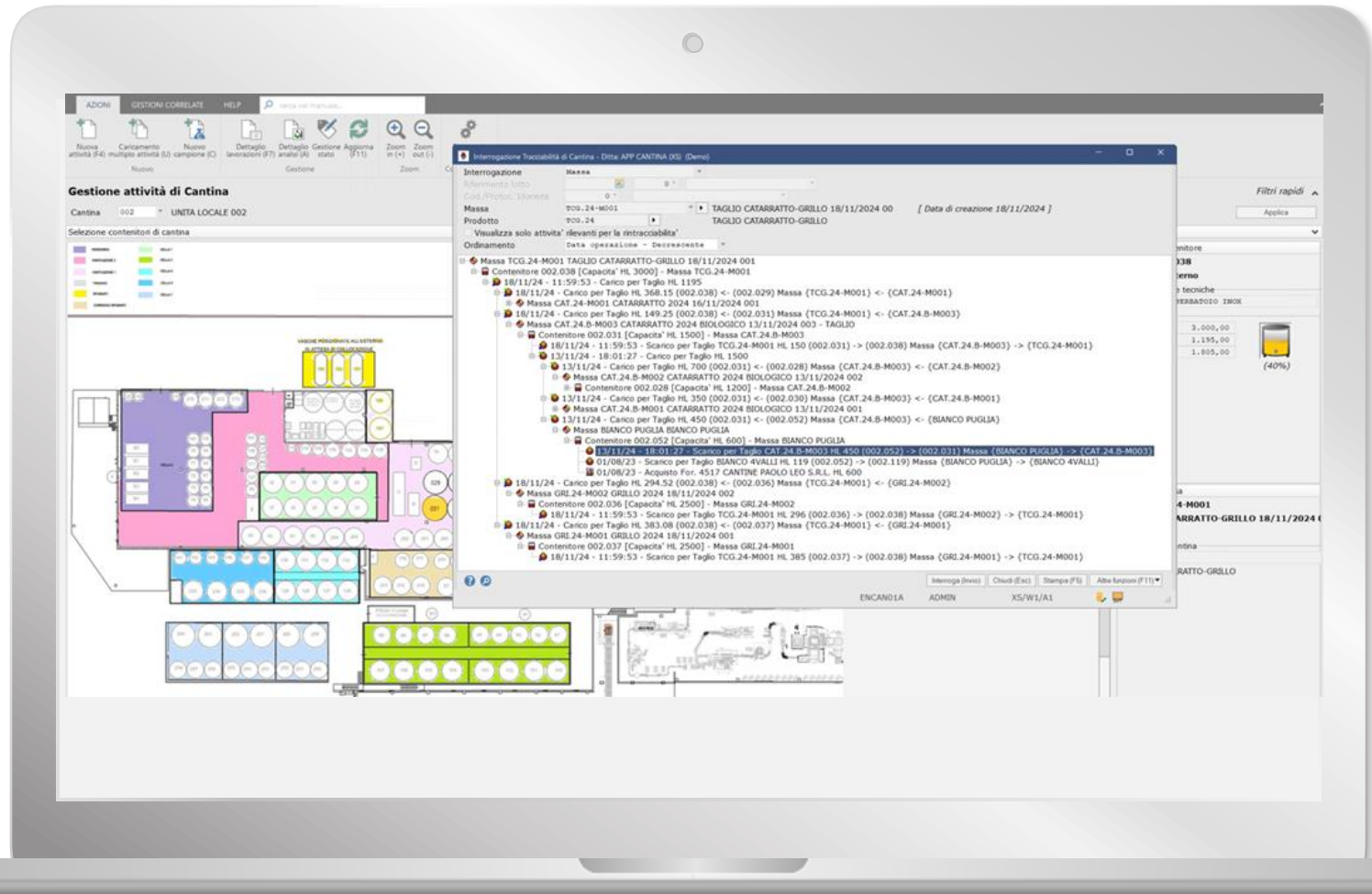

# Analisi composizione masse

Diverse altre funzioni permettono analisi sulla **composizione e utilizzo masse**, piuttosto che lo storico dei contenitori di cantina.

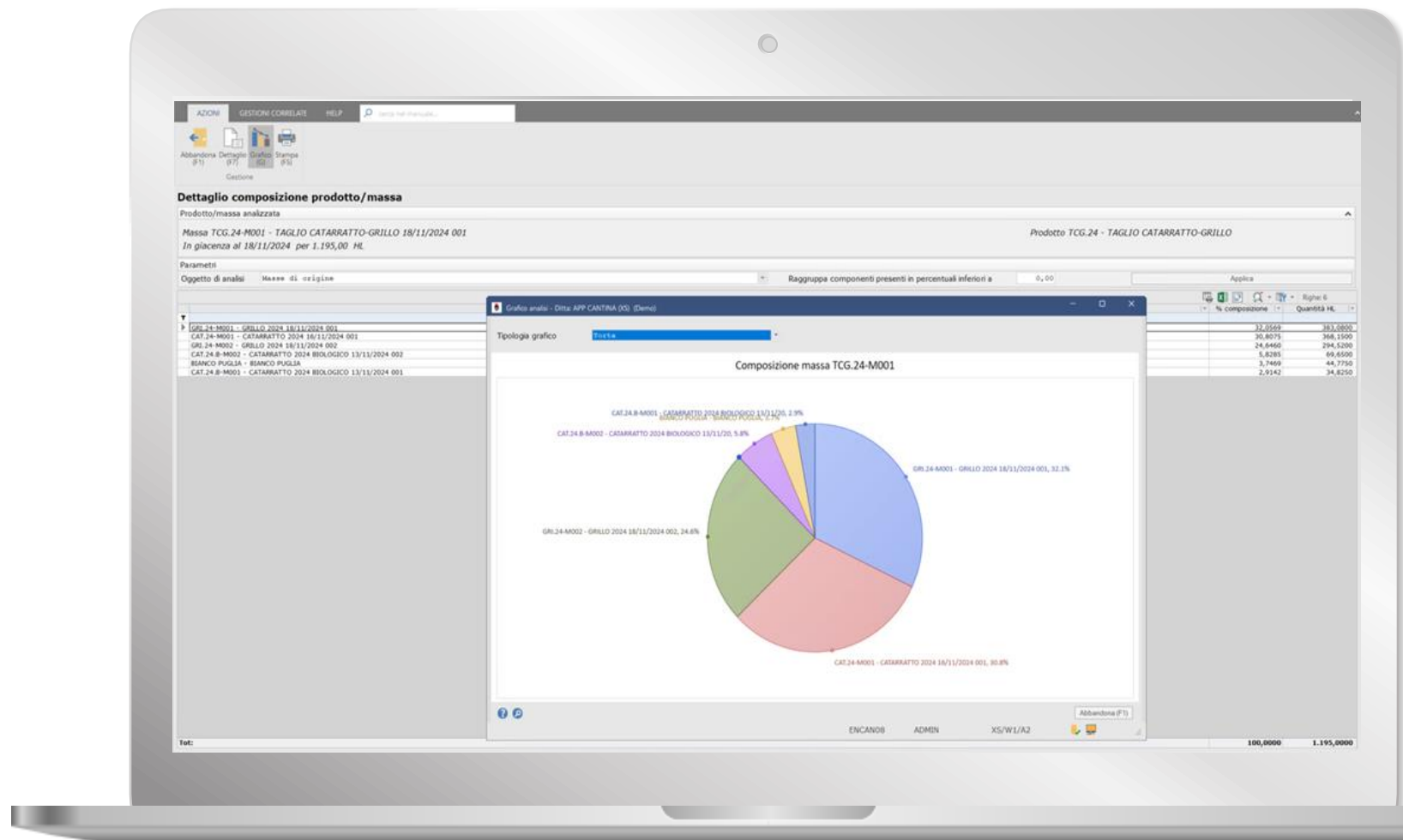

# Prodotti enologici

Utilizzo dei **prodotti enologici** integrato nelle attività di cantina, con scarico automatico magazzino, con tracciabilità dettagliata per ogni massa.

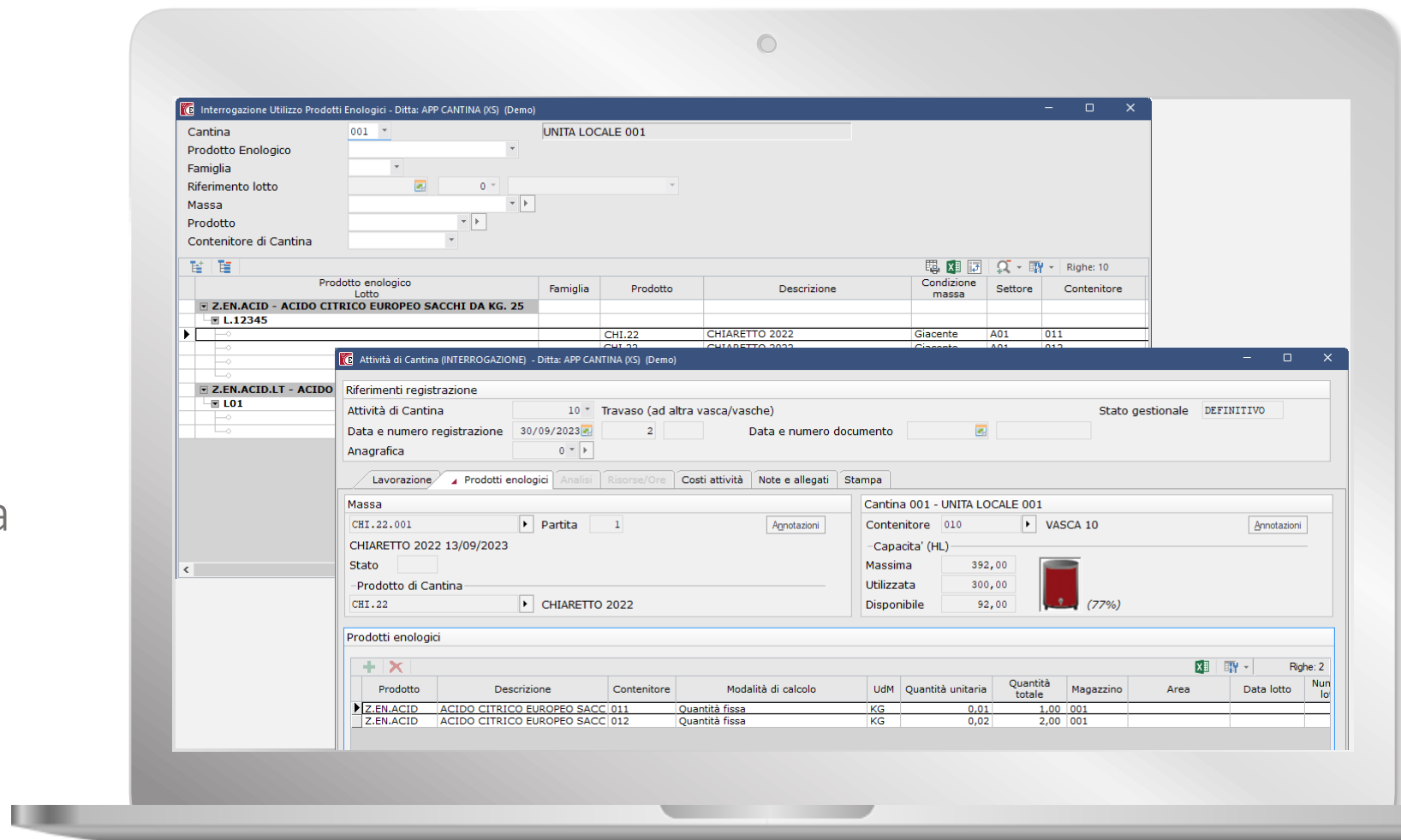

# Gestione campioni e laboratorio

Configurazione flessibile  
delle analisi di laboratorio.

Gestione organizzata di  
raggruppamenti analitici da  
effettuare sui prodotti.

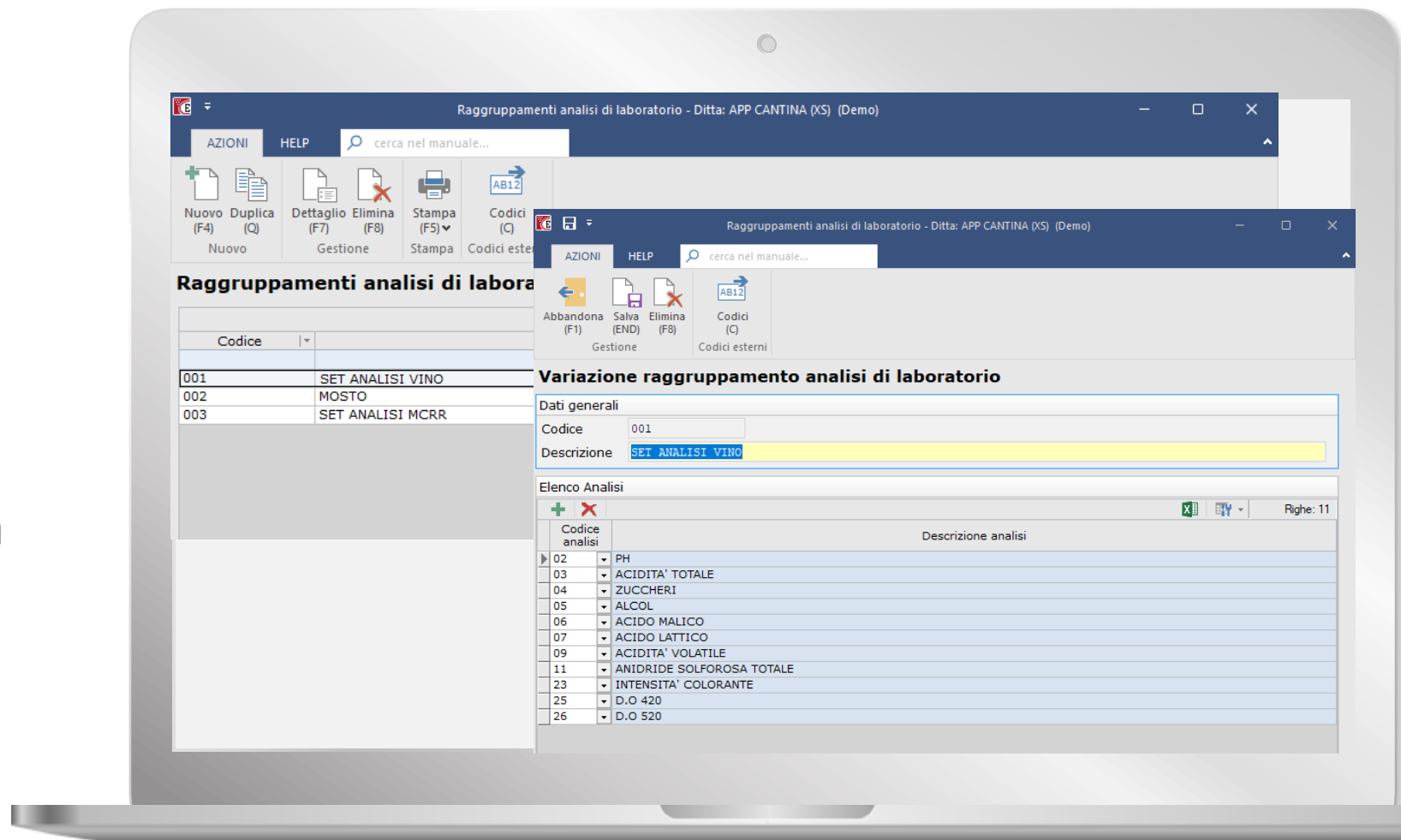

# Gestione campioni e laboratorio

Gestione delle campionature dei prodotti, per l'intero processo produttivo e tracciabilità dei campioni.

Cruscotto di controllo e gestione centralizzato, per la cantina e il laboratorio analisi.

Acquisizione automatica delle analisi da strumenti di laboratorio.

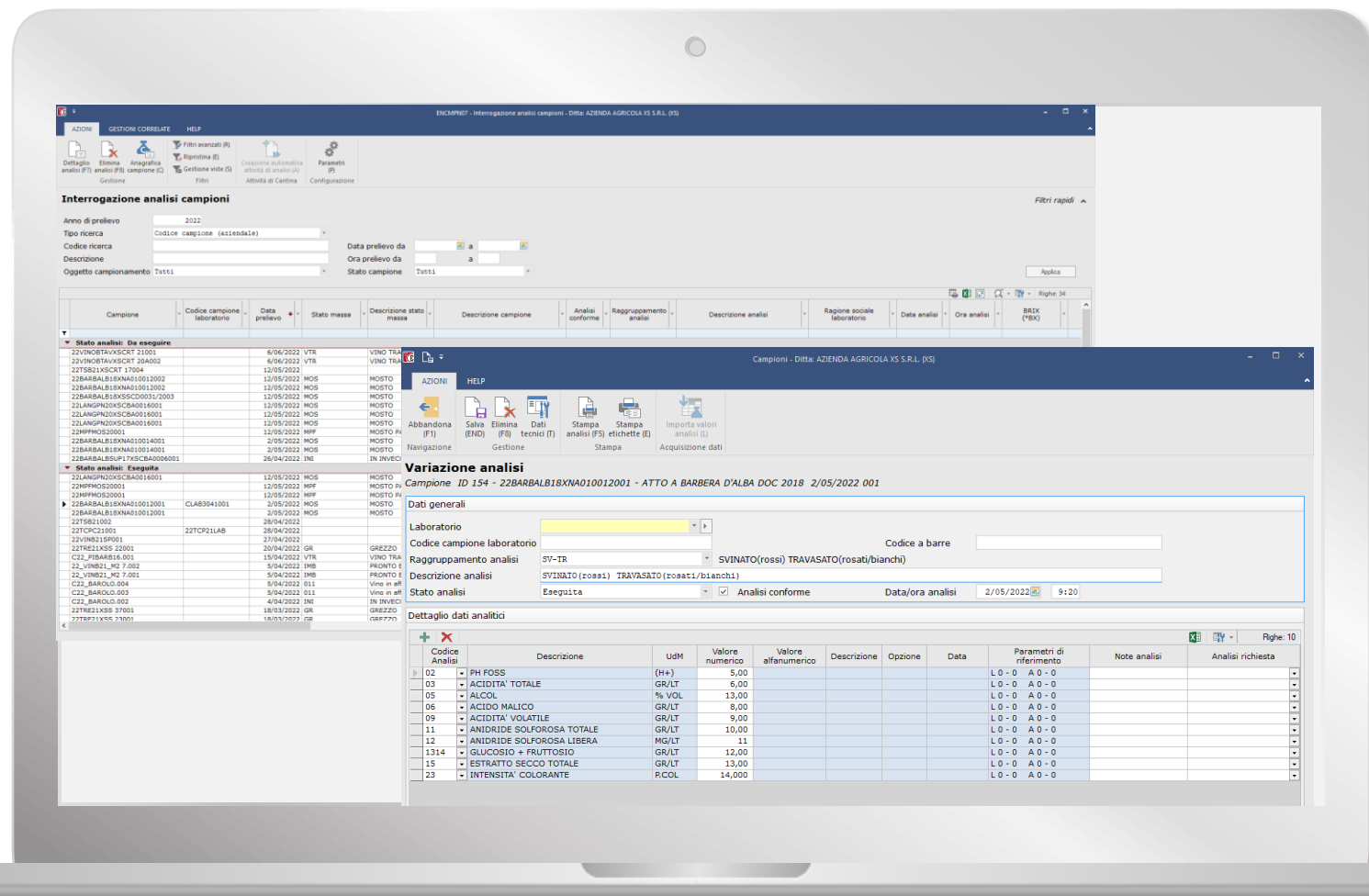

The bottom window, titled 'Variazione analisi', shows details for 'Campione ID 154 - 22BARBAL18XNA010012001 - ATTO A BARBERA D'ALBA DOC 2018 2/05/2022 001'. It includes a 'Dati generali' section with fields for 'Laboratorio', 'Codice campione laboratorio', 'Raggruppamento analisi' (SV-TR), 'Descrizione analisi' (SVINATO (rossi) TRAVASATO (rosati/bianchi)), and 'Stato analisi' (Eseguita). A 'Dettaglio dati analitici' table is also visible, listing various parameters and their values.

+	Codice Analisi	Descrizione	UdM	Valore numerico	Valore alfanumerico	Descrizione	Opzione	Data	Parametri di riferimento	Note analisi	Analisi richiesta
	02	PH FOSS	(H+)	5,00					L 0 - 0 A 0 - 0		
	03	ACIDITA' TOTALE	GR/LT	6,00					L 0 - 0 A 0 - 0		
	05	ALCOL	% VOL	13,00					L 0 - 0 A 0 - 0		
	06	ACIDO MALICO	GR/LT	8,00					L 0 - 0 A 0 - 0		
	09	ACIDITA' VOLATILE	GR/LT	9,00					L 0 - 0 A 0 - 0		
	11	ANIDRIDE SOLFOROSA TOTALE	GR/LT	10,00					L 0 - 0 A 0 - 0		
	12	ANIDRIDE SOLFOROSA LIBERA	MG/LT	11					L 0 - 0 A 0 - 0		
	1314	GLUCOSIO + FRUTTOOSIO	GR/LT	12,00					L 0 - 0 A 0 - 0		
	15	ESTRATTO SECCO TOTALE	GR/LT	13,00					L 0 - 0 A 0 - 0		
	23	INTENSITA' COLORANTE	R.COL	14,00					L 0 - 0 A 0 - 0		

# Gestione campioni e laboratorio

Integrazione dei dati analitici con le attività di cantina, per la **tracciabilità delle analisi sulle masse**.

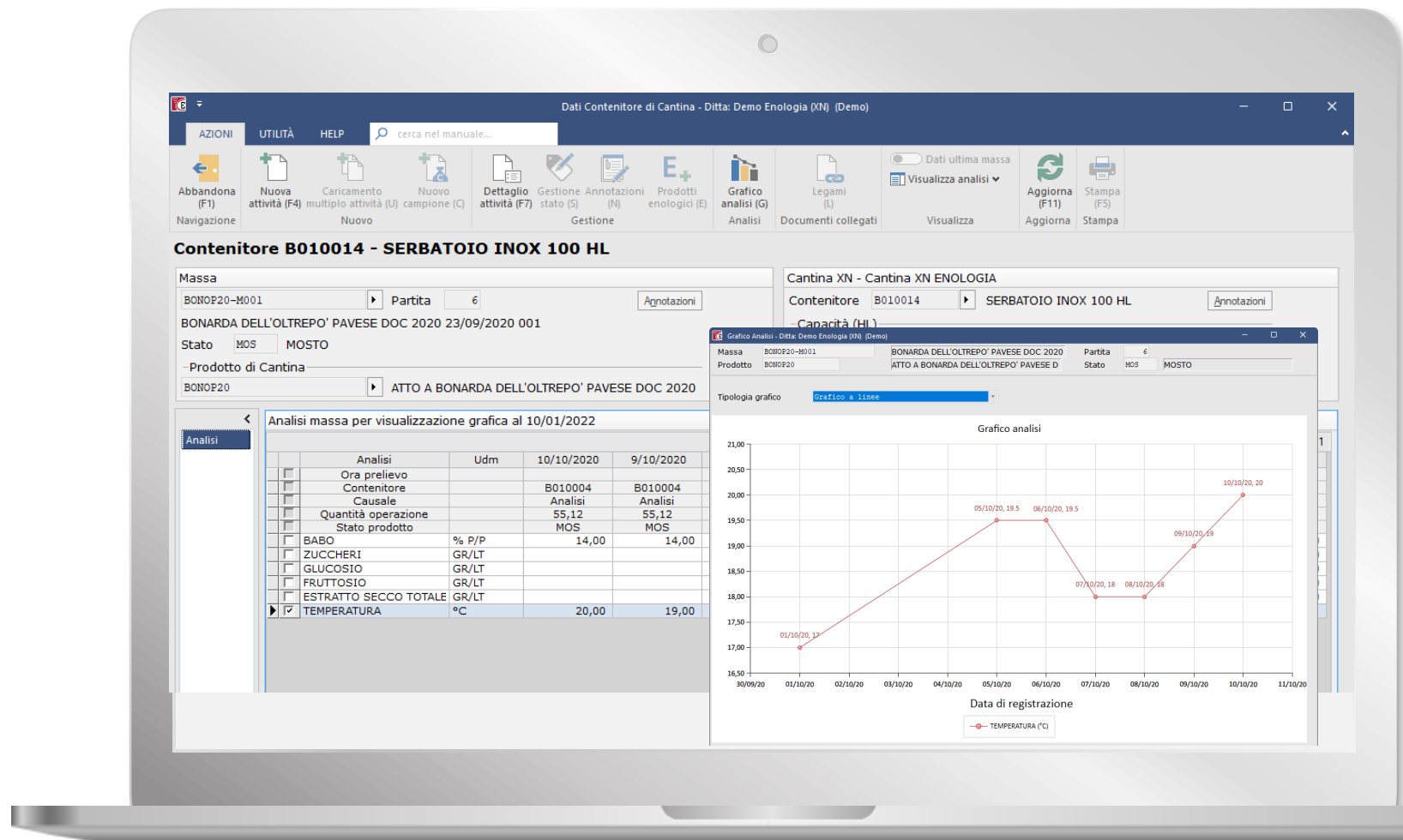

# Gestione cartelli di cantina

Con un potente sistema di configurazione di regole e criteri di quadratura, è possibile gestire l'aggiornamento tempestivo e automatico dei cartelli di cantina fornendo un valido strumento di supporto all'enologo.

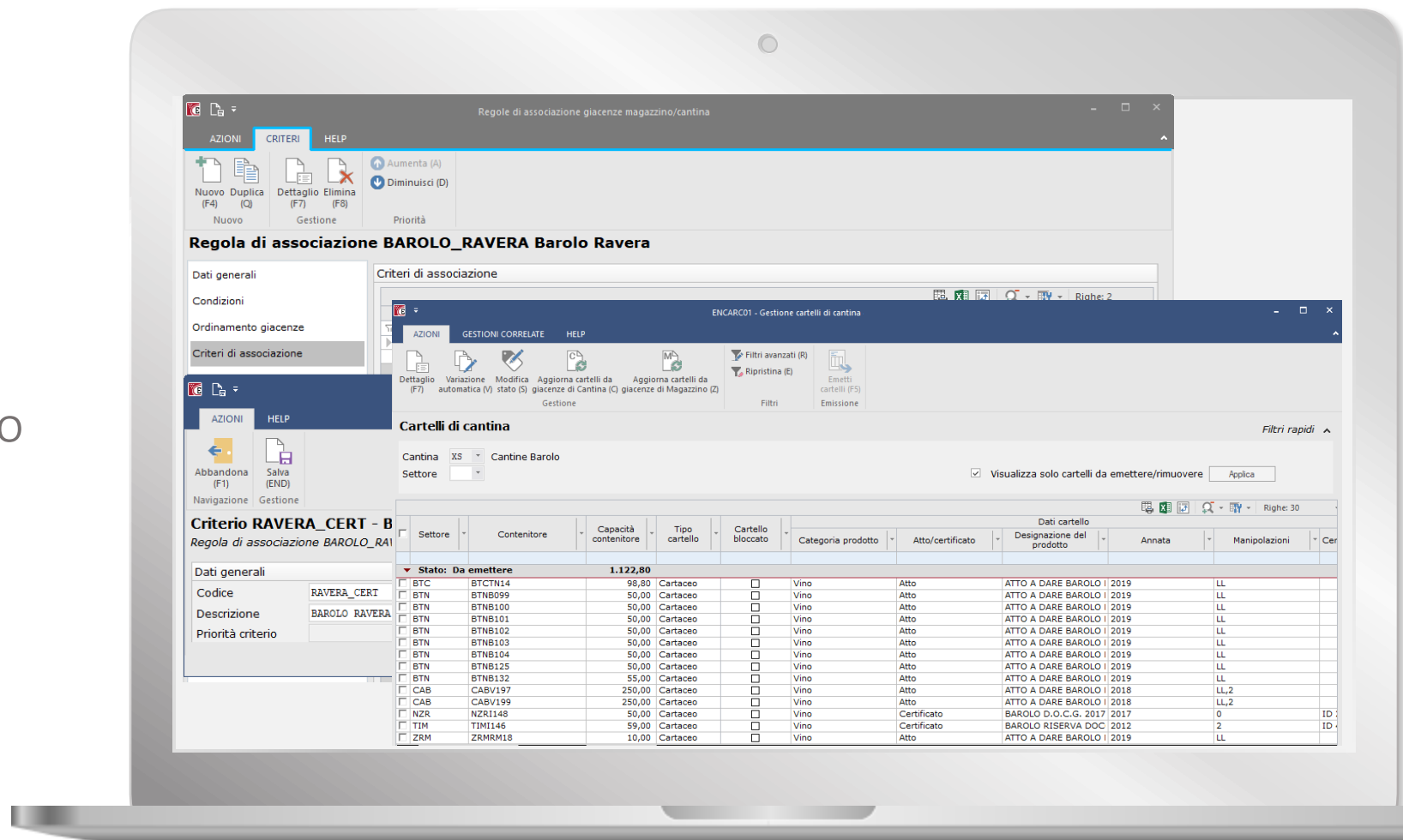

# Gestione invecchiamento

Controllo e monitoraggio delle masse in invecchiamento.

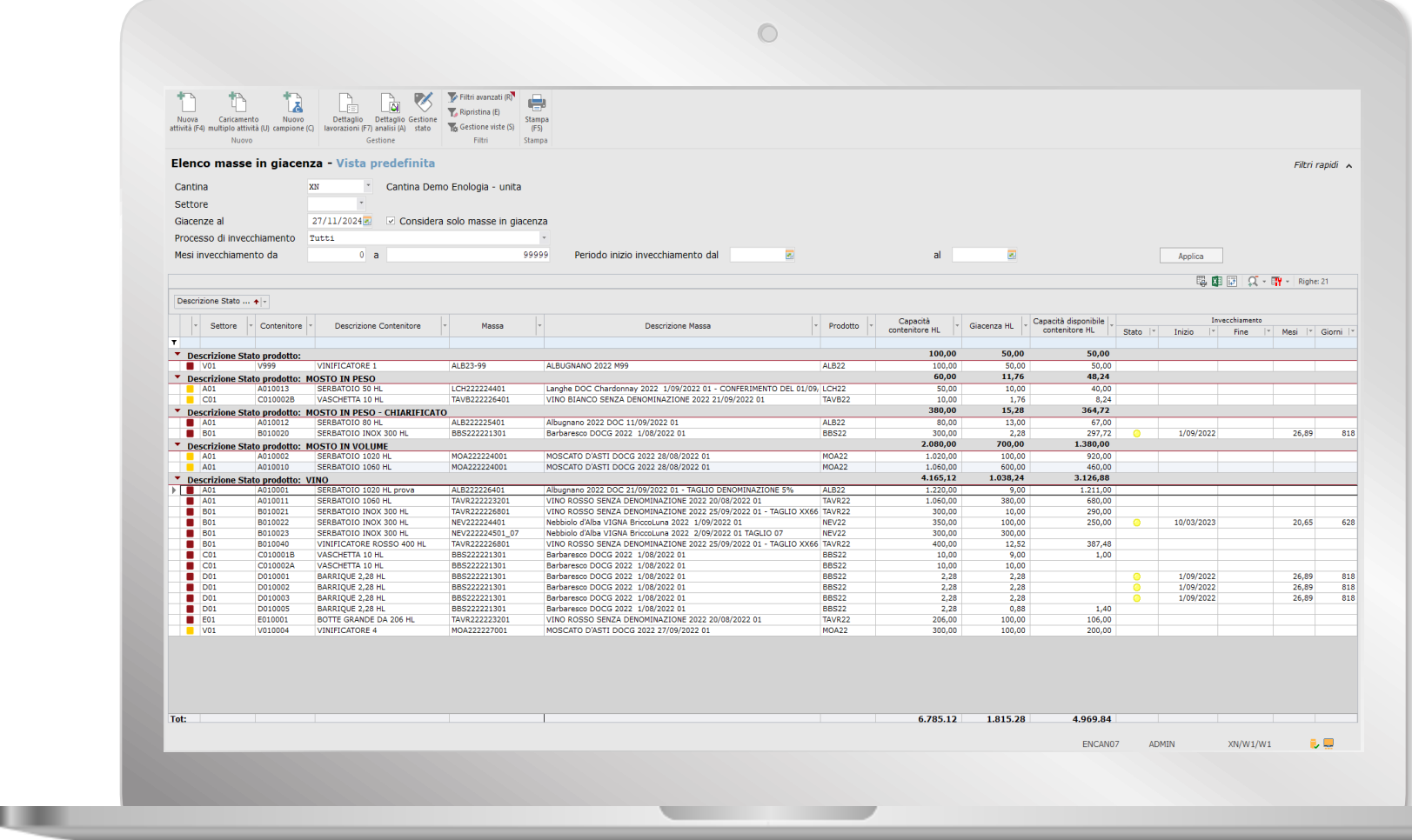

**Elenco masse in giacenza - Vista predefinita**

Cantina: **XN** Cantina Demo Enologia - unita  
 Settore: **---**  
 Giacenze al: **27/11/2024**  Considera solo masse in giacenza  
 Processo di invecchiamento: **Tutti**  
 Mesi invecchiamento da: **0** a **99999** Periodo inizio invecchiamento dal **---** al **---**

Descrizione Stato		Settore	Contenitore	Descrizione Contenitore	Massa	Descrizione Massa	Prodotto	Capacità contenitore HL	Giacenza HL	Capacità disponibile contenitore HL	Invecchiamento			
Stato	Inizio	Fine	Mesi	Giorni										
<b>Descrizione Stato prodotto:</b>														
▼	V01	V999	VINIFICATORE 1	ALB23-99	ALBUGNANO 2022 M99	ALB22		100,00	50,00	50,00				
<b>Descrizione Stato prodotto: MOSTO IN PESO</b>														
▼	A01	A010013	SERBATOIO 50 HL	LCH222224401	Langhe DOC Chardonnay 2022 1/09/2022 01 - CONFERIMENTO DEL 01/09/2022	LCH22		50,00	10,00	40,00				
▼	C01	C010002B	VASCHETTA 10 HL	TAVB222226401	VINO BIANCO SENZA DENOMINAZIONE 2022 21/09/2022 01	TAVB22		10,00	1,76	8,24				
<b>Descrizione Stato prodotto: MOSTO IN PESO - CHIARIFICATO</b>														
▼	A01	A010012	SERBATOIO 80 HL	ALB222225401	Albugnano 2022 DOC 11/09/2022 01	ALB22		80,00	13,00	67,00				
▼	B01	B010020	SERBATOIO INOX 300 HL	BBS222221301	Barbaresco DOCG 2022 1/08/2022 01	BBS22		300,00	2,28	297,72	●	1/09/2022	26,89	818
<b>Descrizione Stato prodotto: MOSTO IN VOLUME</b>														
▼	A01	A010002	SERBATOIO 1020 HL	MOA222224001	MOSCATO D'ASTI DOCG 2022 28/08/2022 01	MOA22		1.020,00	100,00	920,00				
▼	A01	A010010	SERBATOIO 1060 HL	MOA222224001	MOSCATO D'ASTI DOCG 2022 28/08/2022 01	MOA22		1.060,00	500,00	560,00				
<b>Descrizione Stato prodotto: VINO</b>														
▼	A01	A010001	SERBATOIO 1020 HL prova	ALB222226401	Albugnano 2022 DOC 21/09/2022 01 - TAGLIO DENOMINAZIONE 5%	ALB22		1.220,00	9,00	1.211,00				
▼	A01	A010011	SERBATOIO 1060 HL	TAVR222223201	VINO ROSSO SENZA DENOMINAZIONE 2022 20/08/2022 01	TAVR22		1.060,00	380,00	680,00				
▼	B01	B010021	SERBATOIO INOX 300 HL	TAVR222226801	VINO ROSSO SENZA DENOMINAZIONE 2022 25/09/2022 01 - TAGLIO XX66	TAVR22		300,00	10,00	290,00				
▼	B01	B010022	SERBATOIO INOX 300 HL	NEV222224401	Nebbiolo d'Alba VIGNA Briccoluna 2022 1/09/2022 01	NEV22		350,00	100,00	250,00	●	10/03/2023	20,65	628
▼	B01	B010023	SERBATOIO INOX 300 HL	NEV22224501_07	Nebbiolo d'Alba VIGNA Briccoluna 2022 3/09/2022 01 TAGLIO 07	NEV22		300,00	300,00					
▼	B01	B010040	VINIFICATORE ROSSO 400 HL	TAVR222226801	VINO ROSSO SENZA DENOMINAZIONE 2022 25/09/2022 01 - TAGLIO XX66	TAVR22		400,00	12,52	387,48				
▼	C01	C010001B	VASCHETTA 10 HL	BBS222221301	Barbaresco DOCG 2022 1/08/2022 01	BBS22		10,00	9,00	1,00				
▼	C01	C010002A	VASCHETTA 10 HL	BBS222221301	Barbaresco DOCG 2022 1/08/2022 01	BBS22		10,00	10,00					
▼	D01	D010001	BARRIQUE 2,28 HL	BBS222221301	Barbaresco DOCG 2022 1/08/2022 01	BBS22		2,28	2,28		●	1/09/2022	26,89	818
▼	D01	D010002	BARRIQUE 2,28 HL	BBS222221301	Barbaresco DOCG 2022 1/08/2022 01	BBS22		2,28	2,28		●	1/09/2022	26,89	818
▼	D01	D010003	BARRIQUE 2,28 HL	BBS222221301	Barbaresco DOCG 2022 1/08/2022 01	BBS22		2,28	2,28		●	1/09/2022	26,89	818
▼	D01	D010005	BARRIQUE 2,28 HL	BBS222221301	Barbaresco DOCG 2022 1/08/2022 01	BBS22		2,28	0,88	1,40				
▼	E01	E010001	BOTTE GRANDE DA 206 HL	TAVR222223201	VINO ROSSO SENZA DENOMINAZIONE 2022 20/08/2022 01	TAVR22		206,00	100,00	106,00				
▼	V01	V010004	VINIFICATORE 4	MOA222227001	MOSCATO D'ASTI DOCG 2022 27/09/2022 01	MOA22		300,00	100,00	200,00				
<b>Tot:</b>								<b>6.785,12</b>	<b>1.815,28</b>	<b>4.969,84</b>				

ENCAN07 ADMIN XN/W1/W1

# Analisi costi

L'integrazione automatica dei dati economici (costi e/o Co.An.) permette di ottenere una **costificazione** dettagliata di ogni massa in cantina.

Calcolo costi masse di cantina - Ditta: Demo Enologia RN | Demo

Dati generali | Opzioni | Costi per Prodotto/Massa su righe | Costi per Prodotto/Massa su colonne | Costi per Articolo

Calcolo 28 Calc. costi massa 27 del 12/12/2022

Costi per Prodotto/Massa su colonne al 12/12/2022

Prodotto di Cantina Massa	Articolo	Variante	Quantità HL	Costi massa standard/iniziali	Costi med EUR/HL, massa acq./prod.				Prodotti enologici	Totale costi EUR	Costi med EUR/HL, massa gioc.			
					Liva ammontata	Costi massa diretti	Attività di Cantina	Costi massa standard/iniziali			Liva ammontata	Costi massa diretti	Attività di Cantina	
LABA171L - ATTO A DARE BAROLO D.O.C.G. 2017 in legno			55,00						145,0000	55,00				
LABA1802LL - ATTO A DARE BAROLO D.O.C.G. 2018 AC LL			566,10	394,2168			0,0424		352,8072	566,10	394,2168		0,04	
IABE20 - ATTO A DARE BAROLO RAVERA D.O.C.G. 2020			151,09							151,09				
7LN19 - LANGHE DOC NASCETTA 2019			10,00				0,1500			9,25				
8AAL20C - CHARDONNAY ATTO A DARE ALTA LANGA DOC			240,00	1,0792		8,9537	3,0779	0,0309	13,1417	186,00	1,0692		10,6283	
ABARBAL15 - ATTO A BARBERA D'ALBA 2015			6,98	30,0000					30,0000	6,98	30,0000			
ABAROLO20 - ATTO A BAROLO DOCG 2020 linea METRO			402,00			59,7015	35,4353	1,0039	96,1407	402,00			59,7015	
ABONOP21 - ATTO A BONARDA DELL'OLTREPO' PAVESE DOC			27,12				2,0000		2,0000	27,12			2,00	
APTECHARD21 - ATTO A PIEMONTE CHARDONNAY 2021			100,00	30,0000			0,0300		30,0300	100,00	30,0000		0,03	
A_CUST20GDO - ATTO A CUSTOZA 2020 PER GDO			410,00			31,2250	37,4075	0,7823	69,4148	210,00			30,0000	
BARBAL09 - BARBERA D'ALBA 2009			1.210,72	4,7263		83,2059	29,9488	0,0046	117,7560	1.027,16	5,4371		81,8762	
BARBAL10 - BARBERA D'ALBA 2010			412,00	30,0000			2,0728		32,0728				29,50	
BARBAL11 - BARBERA D'ALBA 2011			699,25			4,8332	2,3141	0,8692	0,0056	32,6440				
BARBAL12 - BARBERA D'ALBA 2012			250,70				29,2341	2,7020	1,7397	33,6905				
BARBAL13 - BARBERA D'ALBA 2013			264,00			19,2727		2,0149		21,2877				
BARBAL14 - BARBERA D'ALBA 2014			1.832,00			12,0009	17,3908	11,2569	4,1784	44,8270	1,060,00		30,0000	
BARBAL15 - BARBERA D'ALBA 2015			680,90	25,5104		4,0944	0,0671	2,0009	0,0075	32,8857	615,80	28,2072	1,4792	
BARBAL17 - BARBERA D'ALBA 2017			6,30			49,0000		2,0000		51,0000				
BARBAL18 - BARBERA D'ALBA 2018			8,80			37,9886		2,2273		40,2159	8,80		37,9886	
BARBAL19 - BARBERA D'ALBA 2019			157,76			39,0138	0,0082	2,8376	0,0237	42,3404	150,00		37,6254	
BARBAL191921301 - BARBERA D'ALBA 2019 1/08/2019 01	BRBALB17S		151,20			38,0972		2,7474	0,0236	40,8682	100,00		38,0972	
BARBAL191924901 - BARBERA D'ALBA 2019 6/09/2019 01	BRBALB17S		50,00			36,6818	0,2484	4,4650	0,0311	42,8688	50,00		36,6818	
BARBAL192010001 - BARBERA D'ALBA 2019 9/04/2020 01	BRBALB17S		3,60			52,4500		2,0000		54,4500				
BARBAL192023401 - BARBERA D'ALBA 2019 21/08/2020 01	BRBALB17S		1,00			188,8200		8,2000		197,0200				
BARBAL192023501 - BARBERA D'ALBA 2019 22/08/2020 01	BRBALB17S		2,00			94,4100		12,1200		106,5300				
BARBAL20 - BARBERA D'ALBA 2020			600,00				52,5000	17,5188	0,6192	70,6379	599,00		52,5876	
BAROLO17 - ATTO A BAROLO DOCG 2017			1.022,40			9,3897	49,8826	64,8779		124,1712	1.020,00		9,4118	
BAROLO18 - ATTO A BAROLO DOCG 2018			99,00				30,3030	32,2319	0,2164	62,7513	99,00		30,3030	
BOFZOR17 - ATTO A BONARDA FRIZZANTE DELL'OP DOC P			11,25				30,0000	380,7804	1,0293	411,8098	11,25		30,0000	
BONOP20 - ATTO A BONARDA DELL'OLTREPO' PAVESE DOC			88,13			62,7600		2,1968	2,2999	67,2566	88,12		62,4149	
CER21 - CERASUOLO 2021			653,00	30,0000				0,0184		30,0184	653,00	30,0000		
CHA21 - CHARDONNAY IGP 2021			2.650,00	30,0000				4,4244	0,0075	34,4320	2.650,00	30,0000		
CHIA14 - CHIANTI CLASSICO 2014			121,00			32,5340	2,4793	14,2438	0,0531	49,3102				
CHIA14S15 - CHIANTI CLASSICO DOCG 2015			210,00							6,2381	210,00			
DOLC14 - DOLCETTO D'ASTI 2014			200,00					0,0062		102,0062	198,75			
MC - MOSTO CONCENTRATO ROSSO			1,00			188,8200		25,2400		214,0600	1,00		188,8200	
MEIGP20 - MERLOT IGP 2020			1.446,11	0,0006		0,0081	30,0033	37,5413	0,0299	67,5529	3,186,28	0,0003	0,0037	
MON21 - MONTEBELLUNO D'ARBI 2020			10.800,00	30,0000				4,0564	0,0078	34,0562	10.800,00	30,0000		

**app cantina**

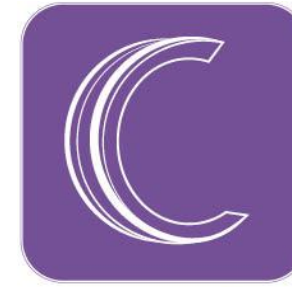

app cantina

App Cantina è un'applicazione mobile che **supporta** l'enologo nella gestione delle attività di cantina.

La **soluzione** è utile in tutte le aziende vitivinicole. Consente di **digitalizzare** i fogli di lavorazione usati abitualmente in cantina per aumentare l'efficienza, l'efficacia e la qualità del lavoro.

App Cantina lavora anche in modalità **offline**, per gestire anche in assenza di connessione le attività di cantina.

ALBA

Grazie all'*integrazione* con Gestione Cantina di ENOLOGIA, *App Cantina* permette di registrare e *sincronizzare* in tempo reale le operazioni di cantina direttamente dal proprio tablet elaborando una *tracciabilità* completa e accurata delle lavorazioni, dei *prodotti enologici*, degli ingredienti utilizzati e anche di monitorare le giacenze delle vasche e delle masse.

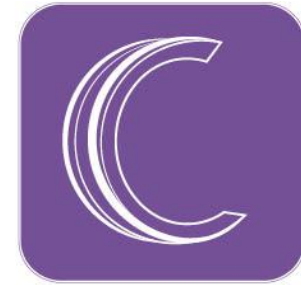

app cantina

## PRINCIPALI FUNZIONI

L'App offre varie funzioni per la gestione delle attività di cantina, attraverso un'interfaccia *semplice* e intuitiva.

- PROGRAMMAZIONE DI CANTINA
  - ATTIVITÀ
  - MASSE
- CONTENITORI - giacenze e dati analitici

# Programmazione di cantina

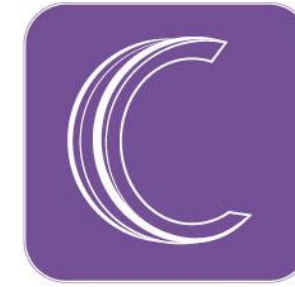

app cantina

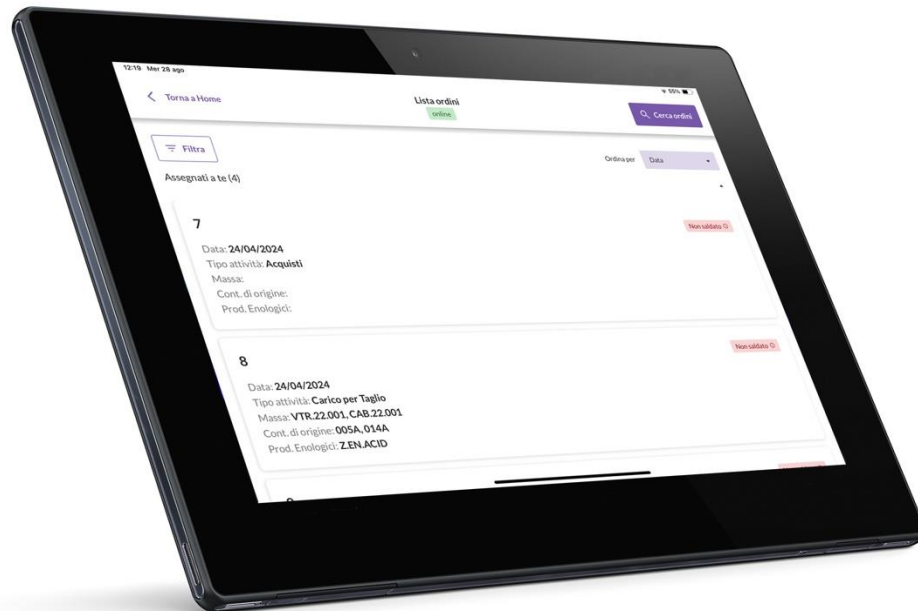

La funzione permette ad ogni singolo cantiniere di poter visualizzare la propria programmazione giornaliera definita su Gestione Cantina di ENOLOGIA.

Ha quindi la possibilità di convalidare le lavorazioni, intervenire con eventuali modifiche per tracciare i prodotti enologici e inserire eventuali note utili all'enologo.

# Programmazione di cantina

app cantina

## LAVORAZIONI

Riporta i contenitori di origine e di destinazione della lavorazione.

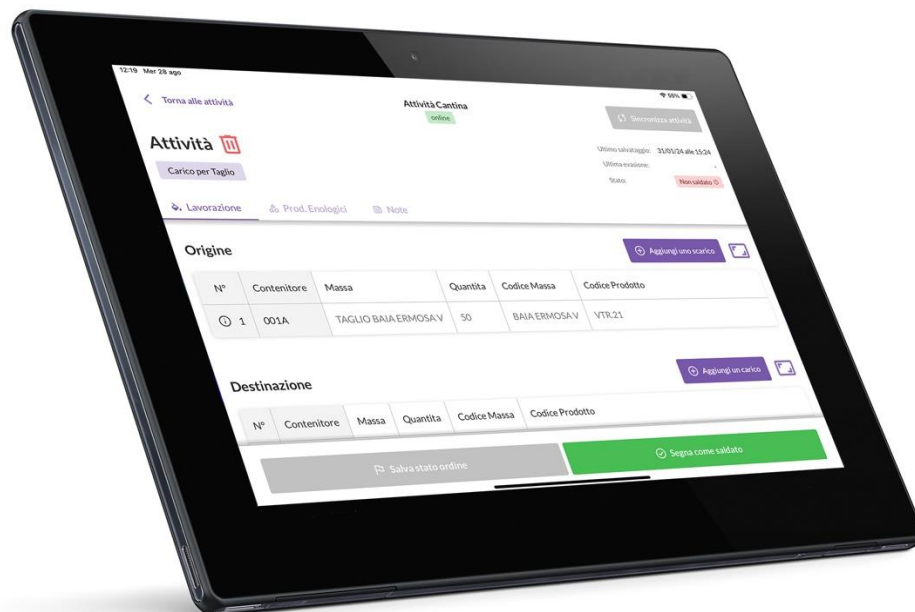

# Programmazione di cantina

app cantina

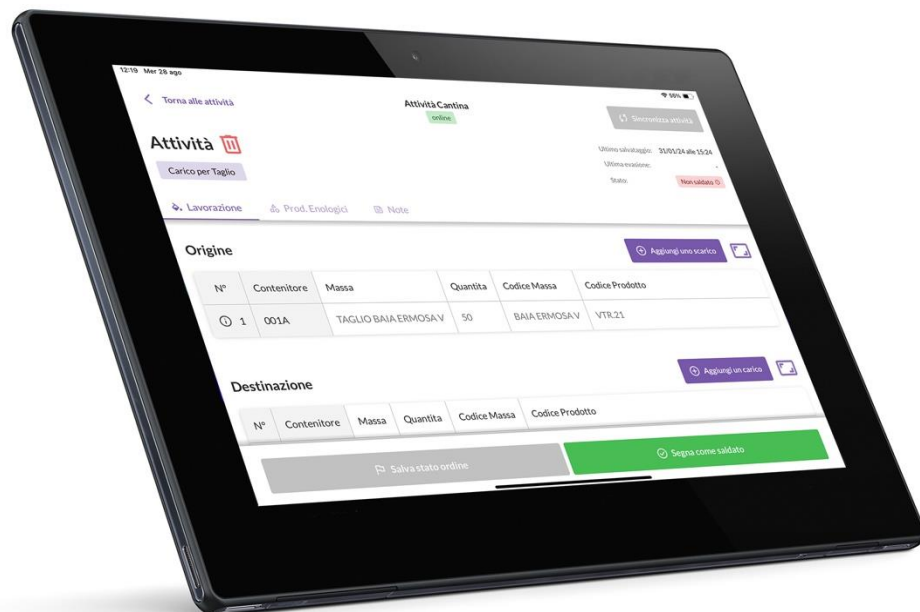

## PRODOTTI ENOLOGICI

Visualizza l'elenco dei prodotti enologi che dovranno essere utilizzati per l'attività.

E' possibile interagire, direttamente dall'App, annotando l'eventuale utilizzo di prodotti enologici selezionabili da un elenco aggiornato grazie alla bidirezionalità dei dati tra ENOLOGIA e l'App stessa.

# Programmazione di cantina

app cantina

## NOTE

E' possibile visualizzare e modificare eventuali note inserite dal responsabile e di inserirne di specifiche relative all'operazione, utili per eventuali comunicazioni da riportare all'enologo.

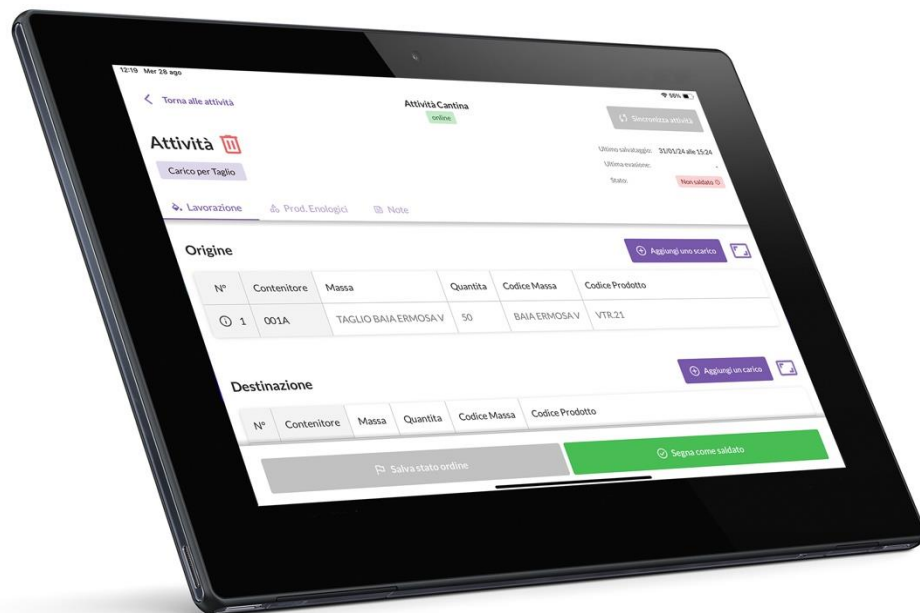

# Attività

app cantina

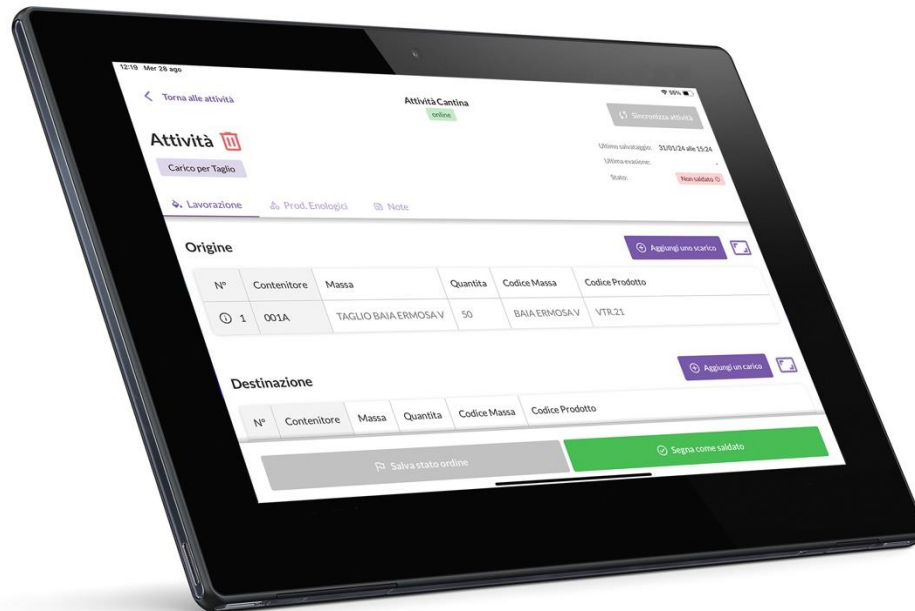

## ATTIVITA'

E' ulteriormente consentito il caricamento manuale di nuove attività al di fuori dell'ordinaria programmazione, visibili dall'enologo per la verifica e la successiva convalida.

# Masse

app cantina

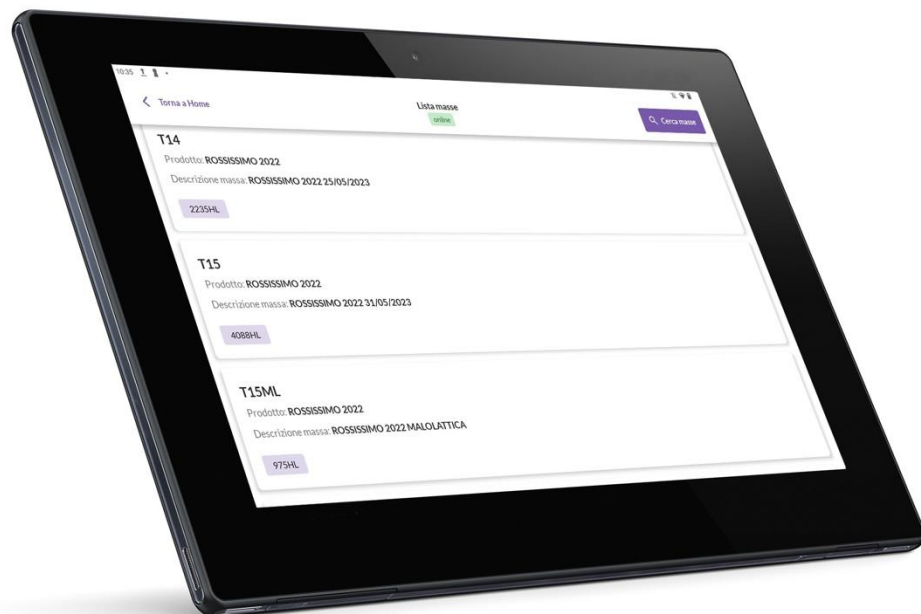

La funzione è dedicata all'interrogazione delle masse presenti in cantina alla data in base a quanto definito in Gestione Cantina di ENOLOGIA.

Si può dunque ricercare una massa specifica per conoscerne la giacenza ed il prodotto corrispondente.

In altro modo si può verificare la situazione di cantina attraverso la funzionalità del filtro che prevede di rintracciare le masse in base alla tipologia di prodotto, alla lavorazione o alla giacenza.

# Contenitori

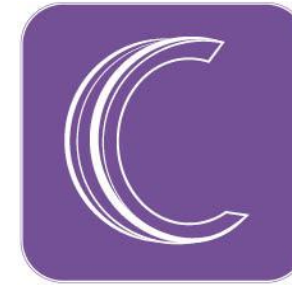

app cantina

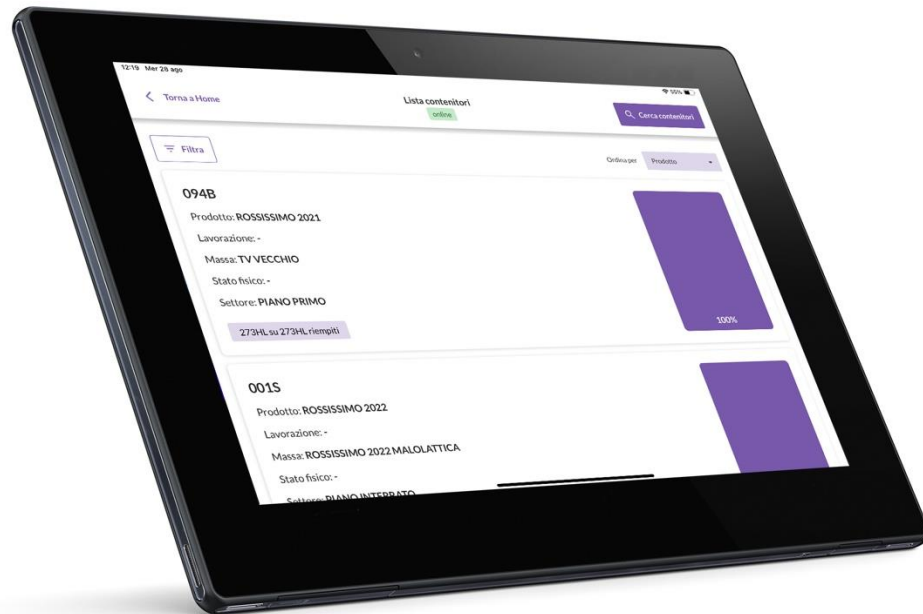

La funzione permette di interrogare le giacenze di ogni singola vasca e verificarne il contenuto.

Sarà visibile la massa, lo stato fisico del prodotto, il settore ed altre caratteristiche.

# Cruscotto di validazione

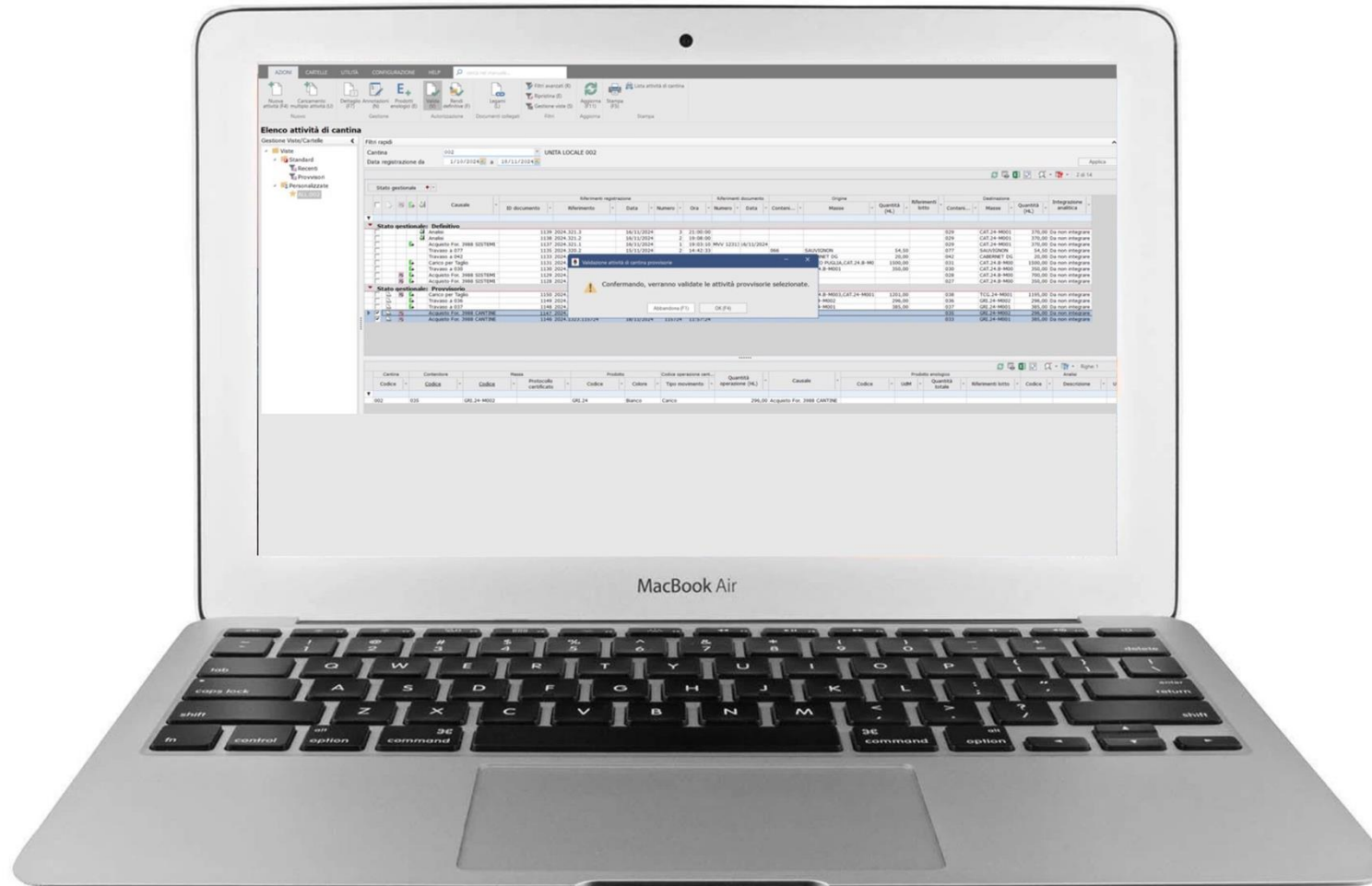

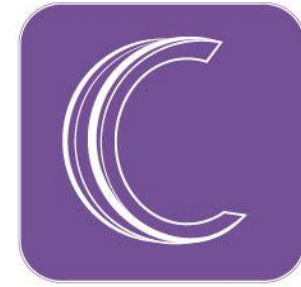

app cantina

## CARATTERISTICHE APP

Lavora offline

Utilizzabile su tablet

Profilazione accurata degli utenti

# APP CANTINA – perché sceglierla

DOMANDE

Grazie per l'attenzione